

XIV DICTAMEN DEL OBSERVATORIO



2015  
enero

EVOLUCIÓN INTERANUAL  
DE LOS DATOS BÁSICOS  
DE GESTIÓN DE LA  
ATENCIÓN A LA  
DEPENDENCIA Y COSTES  
Y FINANCIACIÓN DEL  
SISTEMA POR  
COMUNIDADES  
AUTÓNOMAS.

REDACTORES DEL DOCUMENTO:

Luis A. Barriga Martí · M<sup>a</sup> Jesús Brezmes Nieto · Gustavo  
A. García Herrero · José Manuel Ramírez Navarro



ASOCIACIÓN ESTATAL DE  
DIRECTORES Y GERENTES EN  
SERVICIOS SOCIALES

## SAAD ANDALUCÍA

Evolución interanual de los datos básicos de gestión de la atención a la dependencia.

Los últimos datos oficiales disponibles son de fecha 30/11/2014 por lo que se ha considerado el intervalo 30/11/13 a 30/11/14.

EVOLUCIÓN ANDALUCÍA		
SOLICITUDES	Solicitudes a 01/12/2013	392.688
	Solicitudes a 30/11/2014	376.548
	dif 2013-2014 (nº)	-16.140
	dif 2013-2014 (%)	-4,1%
PERSONAS VALORADAS	Personas valoradas a 01/12/2013	341.596
	Personas valoradas a 30/11/2014	350.210
	dif 2013-2014 (nº)	8.614
	dif 2013-2014 (%)	2,5%
PERSONAS CON DERECHO	Personas con derecho a prestación a 01/12/2013	222.747
	Personas con derecho a prestación a 30/11/2014	213.956
	dif 2013-2014 (nº)	-8.791
	dif 2013-2014 (%)	-3,9%
ATENDIDOS	Personas atendidas a 01/12/2013	169.048
	Personas atendidas a 30/11/2014	159.999
	dif 2013-2014 (nº)	-9.049
	dif 2013-2014 (%)	-5,4%
SERVICIOS* ENTREGADOS	Servicios a 01/12/2013	134.802
	Servicios a 30/11/2014	131.897
	dif 2013-2014 (nº)	-2.905
	dif 2013-2014 (%)	-2,2%
ATENDIDOS CON P.E. CUIDADOS FAMILIARES	Reciben P.E. por cuidado familiar a 01/12/2013	95.741
	Reciben P.E. por cuidado familiar a 30/11/2014	83.902
	dif 2013-2014 (nº)	-11.839
	dif 2013-2014 (%)	-12,4%

\* La P.E. Vinculada es considerada como servicio dado que va ligada necesariamente a su adquisición por el usuario

### A DESTACAR:

- Acumula un deterioro grave del sistema a partir de mediados de 2012 que se ha frenado en el segundo semestre de 2014 invirtiendo la pauta.
- Ha recuperado mantenimiento de servicios si bien ha perdido PECEF sensiblemente.

# ANDALUCÍA

■ Solicitantes acumulados 
 ■ Personas con derecho reconocido 
 ■ Personas atendidas 
 ■ 3,4% población CA 
 — Dictámenes realizados

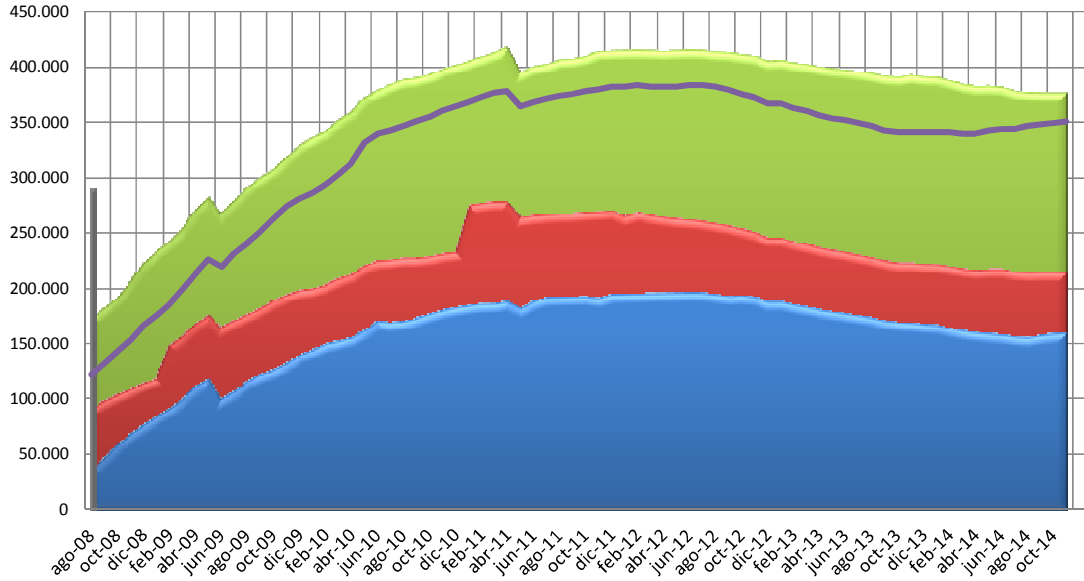

## EVOL % DESATENDIDOS ANDALUCÍA / MEDIA ESTATAL

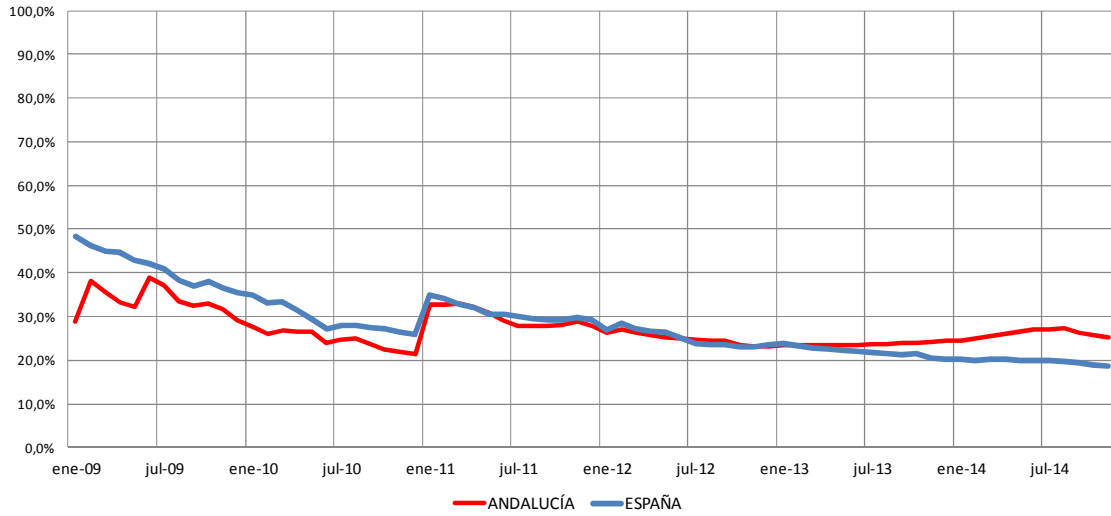

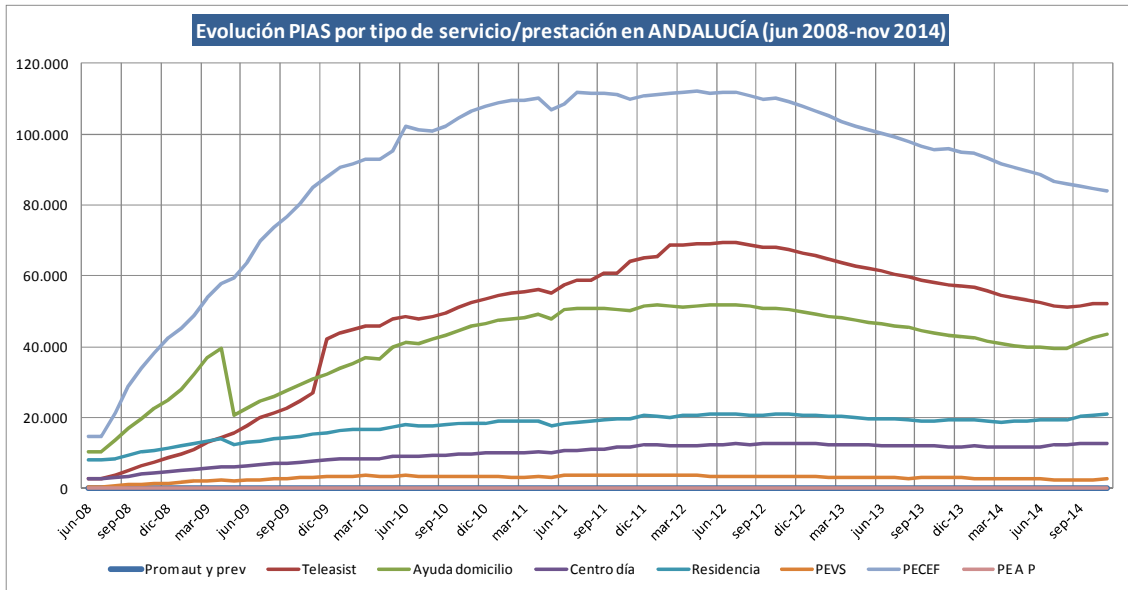

### Crecimiento neto por tipo de atención ANDALUCÍA (últimos 12 meses)

**Total = -14.744 atenciones**

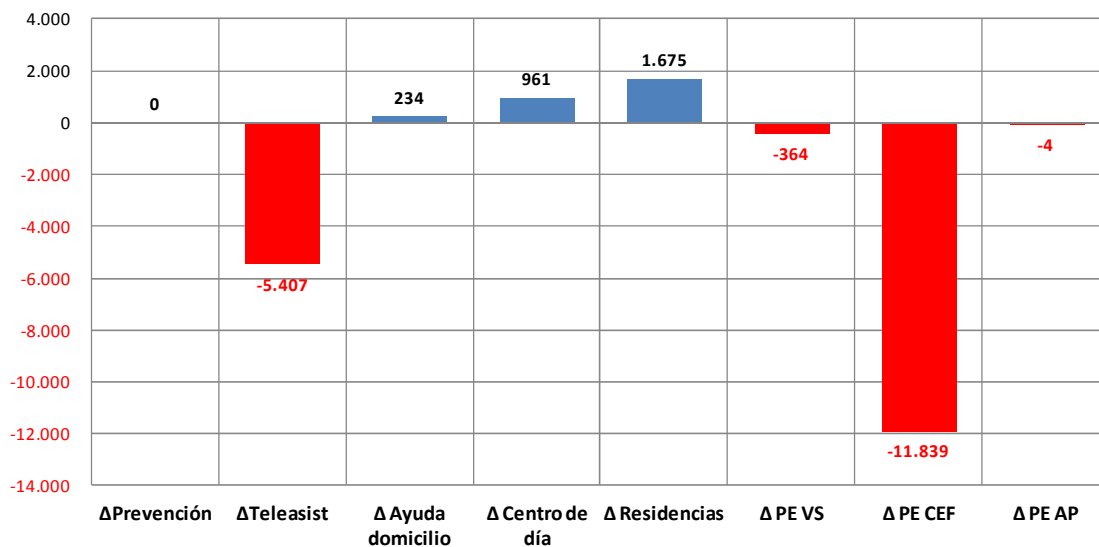

### ANDALUCÍA distribución PIAS a 30 de noviembre de 2014

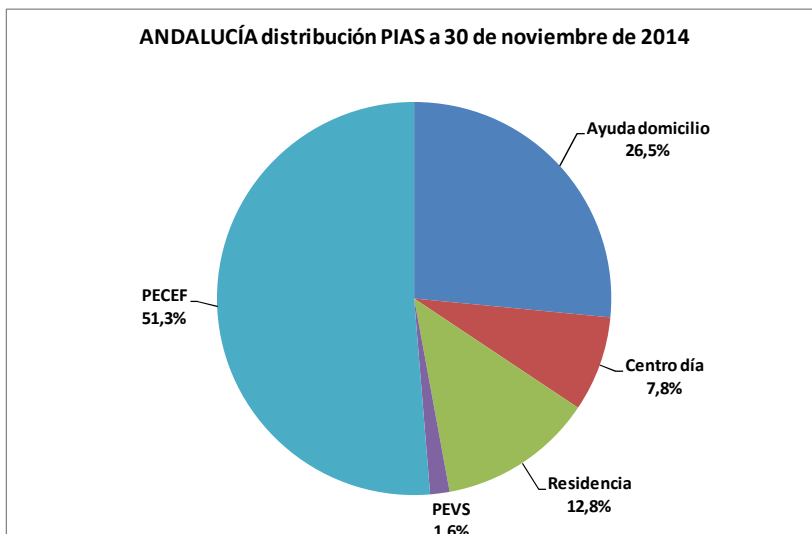

## FINANCIACIÓN DEL SISTEMA

Coste global estimado 2014 del SAAD en Andalucía = **1.236.013.270,57€**

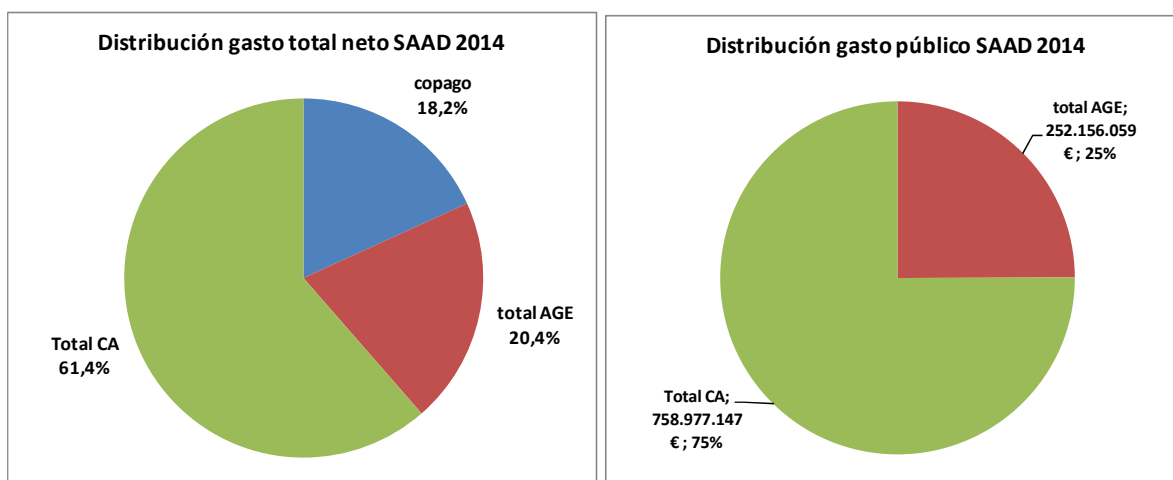

**QUEBRANTO\* ACUMULADO PARA LAS ARCAS AUTONÓMICAS EN DEPENDENCIA POR LA SUPRESIÓN DEL NIVEL ACORDADO Y EL RECORTE DEL NIVEL MÍNIMO (13%) APROBADO MEDIANTE RD-LEY 20/2012:**

2012		2013		2014		TOTAL PERIODO
N. ACORDADO	N. MÍNIMO	N. ACORDADO	N. MÍNIMO	N. ACORDADO	N. MÍNIMO	342.065.216,03 €
70.679.673,00 €	51.685.072,57 €	70.679.673,00 €	40.662.632,76 €	70.679.673,00 €	37.678.491,70 €	

\*Al mismo tiempo se produjo una rebaja de las cuantías prestaciones económicas que perciben las personas con cuidados familiares del 15%. Esto habría supuesto una reducción del gasto de la Comunidad Autónoma de **223 millones**, lo que arrojaría un **impacto negativo de 119 millones de euros**.

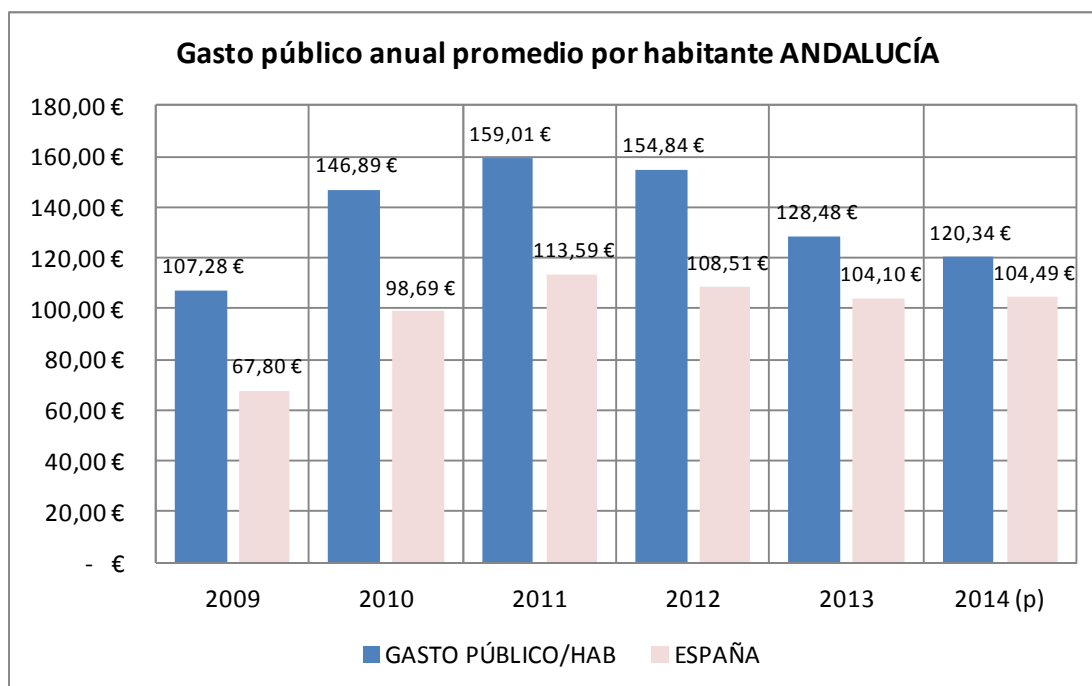

### Gasto público promedio por dependiente atendido ANDALUCÍA

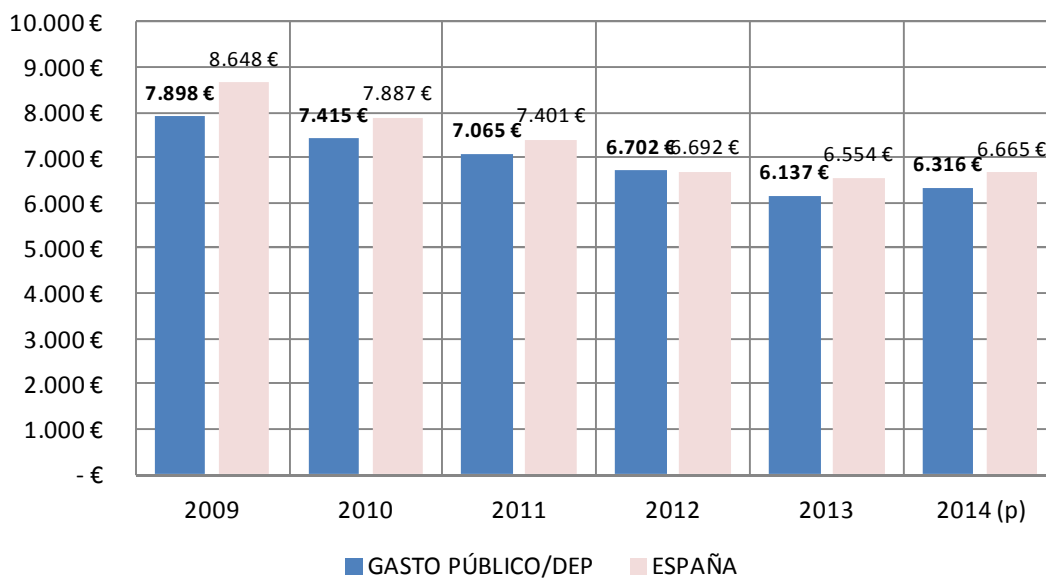

### Retornos estimados por el SADD (Seguridad Social, IRPF, IVA...) m€

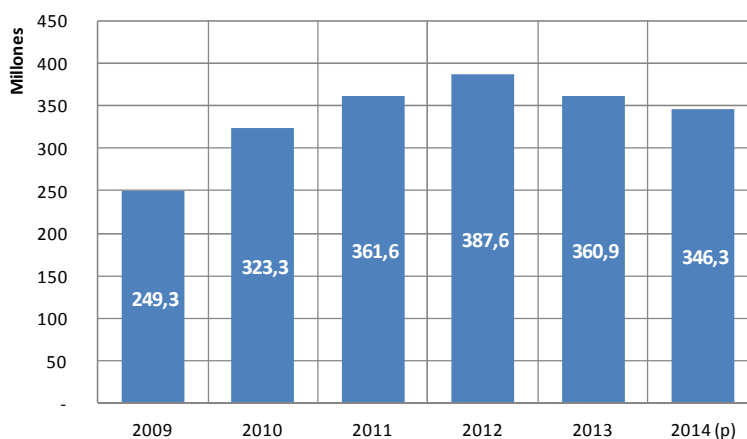

### Estimación empleos directos asociados al SADD (miles)

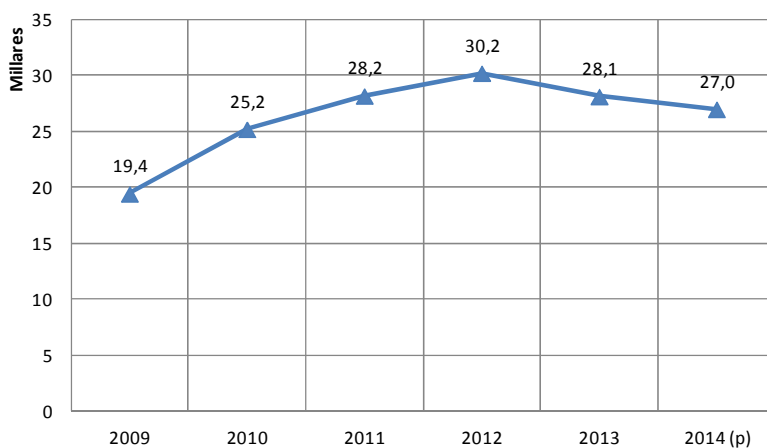

# SAAD ARAGÓN

Evolución interanual de los datos básicos de gestión de la atención a la dependencia.

Los últimos datos oficiales disponibles son de fecha 30/11/2014 por lo que se ha considerado el intervalo 30/11/13 a 30/11/14.

EVOLUCIÓN ARAGÓN		
SOLICITUDES	Solicitudes a 01/12/2013	45.476
	Solicitudes a 30/11/2014	43.639
	dif 2013-2014 (nº)	-1.837
	dif 2013-2014 (%)	-4,0%
PERSONAS VALORADAS	Personas valoradas a 01/12/2013	44.206
	Personas valoradas a 30/11/2014	41.711
	dif 2013-2014 (nº)	-2.495
	dif 2013-2014 (%)	-5,6%
PERSONAS CON DERECHO	Personas con derecho a prestación a 01/12/2013	26.969
	Personas con derecho a prestación a 30/11/2014	24.863
	dif 2013-2014 (nº)	-2.106
	dif 2013-2014 (%)	-7,8%
ATENDIDOS	Personas atendidas a 01/12/2013	18.627
	Personas atendidas a 30/11/2014	17.314
	dif 2013-2014 (nº)	-1.313
	dif 2013-2014 (%)	-7,0%
SERVICIOS* ENTREGADOS	Servicios a 01/12/2013	7.857
	Servicios a 30/11/2014	8.108
	dif 2013-2014 (nº)	251
	dif 2013-2014 (%)	3,2%
ATENDIDOS CON P.E. CUIDADOS FAMILIARES	Reciben P.E. por cuidado familiar a 01/12/2013	10.779
	Reciben P.E. por cuidado familiar a 30/11/2014	9.213
	dif 2013-2014 (nº)	-1.566
	dif 2013-2014 (%)	-14,5%

\* La P.E. Vinculada es considerada como servicio dado que va ligada necesariamente a su adquisición por el usuario

## A DESTACAR:

- Aragón se ha limitado a mantener los servicios que prestaba (con ligero incremento) con un importante nº de bajas sin reposición de personas que cobraban PECEF.
- Mantiene una desatención superior al 20%
- Tras 8 años sigue sin prestar ninguna Ayuda a domicilio.

# ARAGÓN

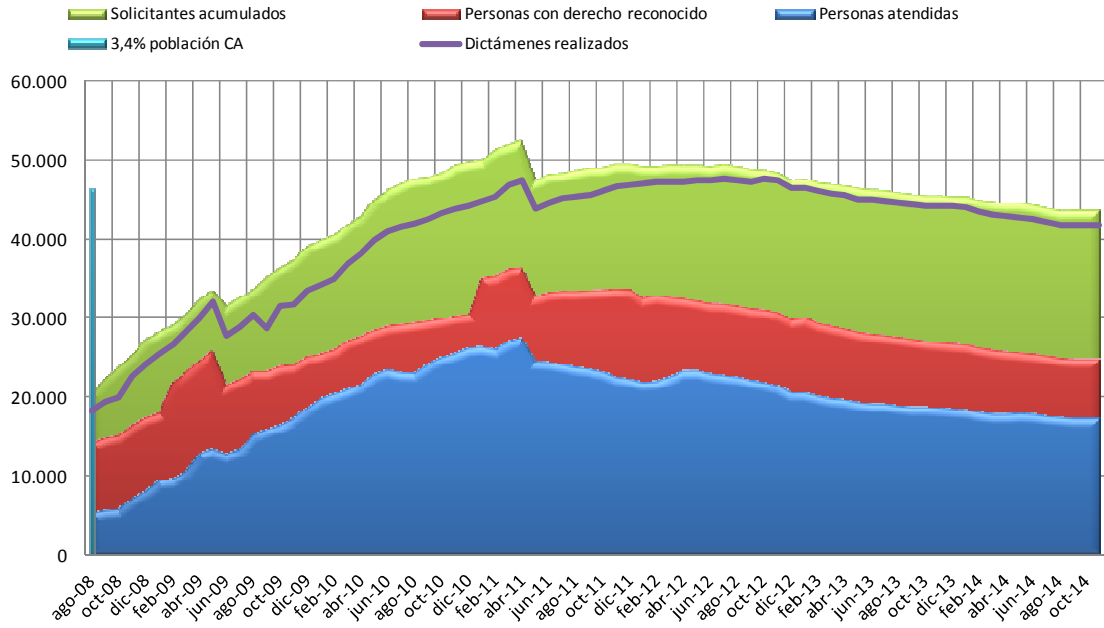

## EVOL % DESATENDIDOS ARAGÓN / MEDIA ESTATAL

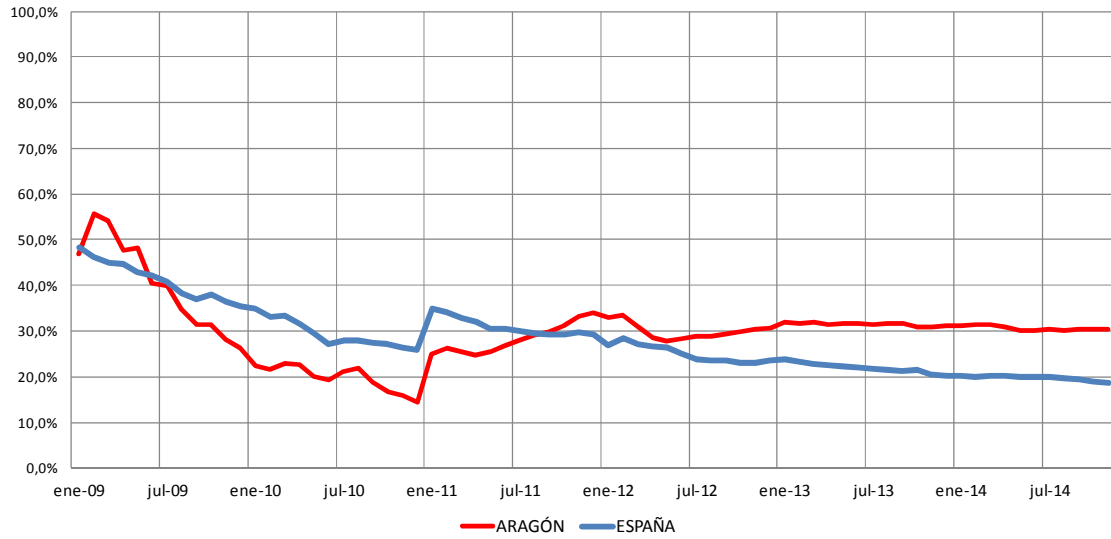



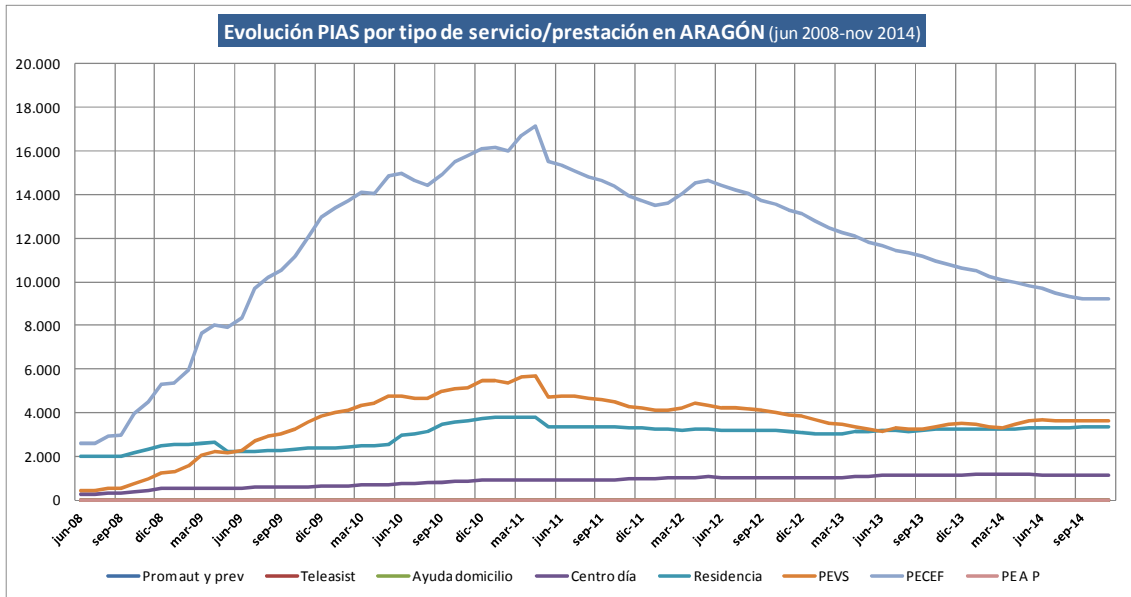

### Crecimiento neto por tipo de atención ARAGÓN (últimos 12 meses)

**Total = -1.315 atenciones**

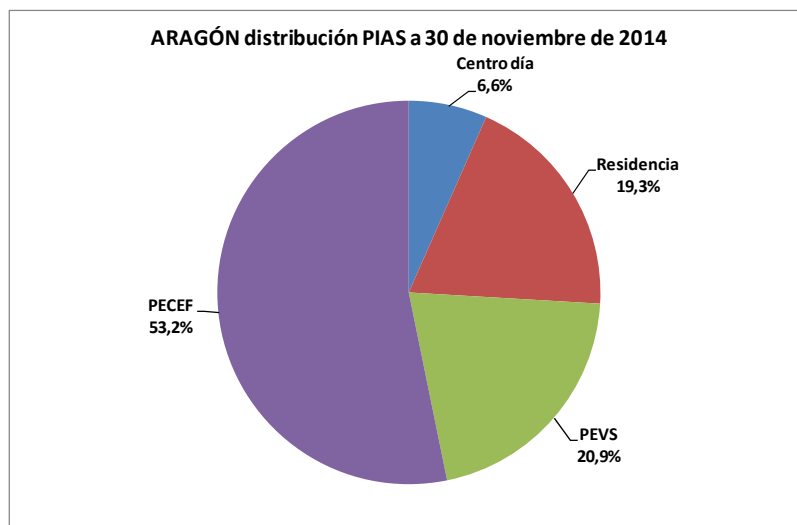
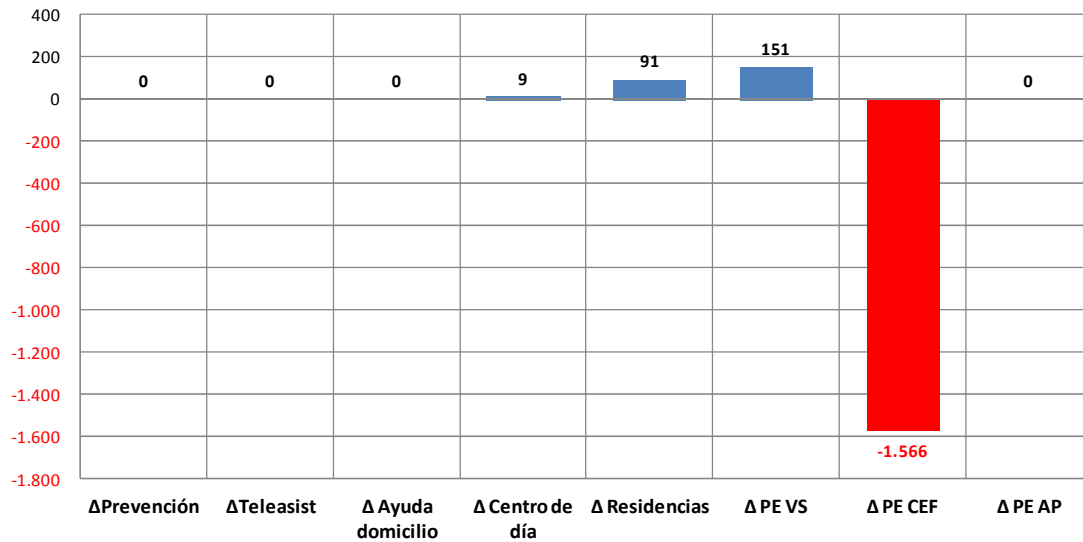

## FINANCIACIÓN DEL SISTEMA

Coste global estimado 2014 del SAAD en Aragón = **149.183.940,80 €**

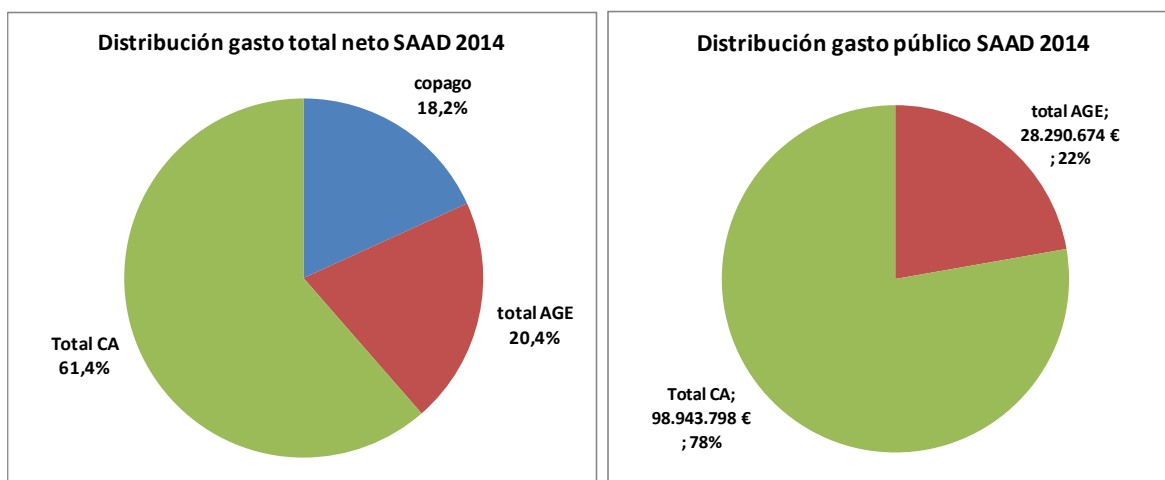

**QUEBRANTO\* ACUMULADO PARA LAS ARCAS AUTONÓMICAS EN DEPENDENCIA POR LA SUPRESIÓN DEL NIVEL ACORDADO Y EL RECORTE DEL NIVEL MÍNIMO (13%) APROBADO MEDIANTE RD-LEY 20/2012:**

2012		2013		2014		TOTAL PERIODO
N. ACORDADO	N. MÍNIMO	N. ACORDADO	N. MÍNIMO	N. ACORDADO	N. MÍNIMO	
11.372.760,00 €	6.132.618,63 €	11.372.760,00 €	3.829.334,84 €	11.372.760,00 €	4.227.342,16 €	<b>48.307.575,62 €</b>

\*Al mismo tiempo se produjo una rebaja de las cuantías prestaciones económicas que perciben las personas con cuidados familiares del 15%. Esto habría supuesto una reducción del gasto de la Comunidad Autónoma de **26,3 millones**, lo que arrojaría un **impacto negativo de 22 millones de euros**.

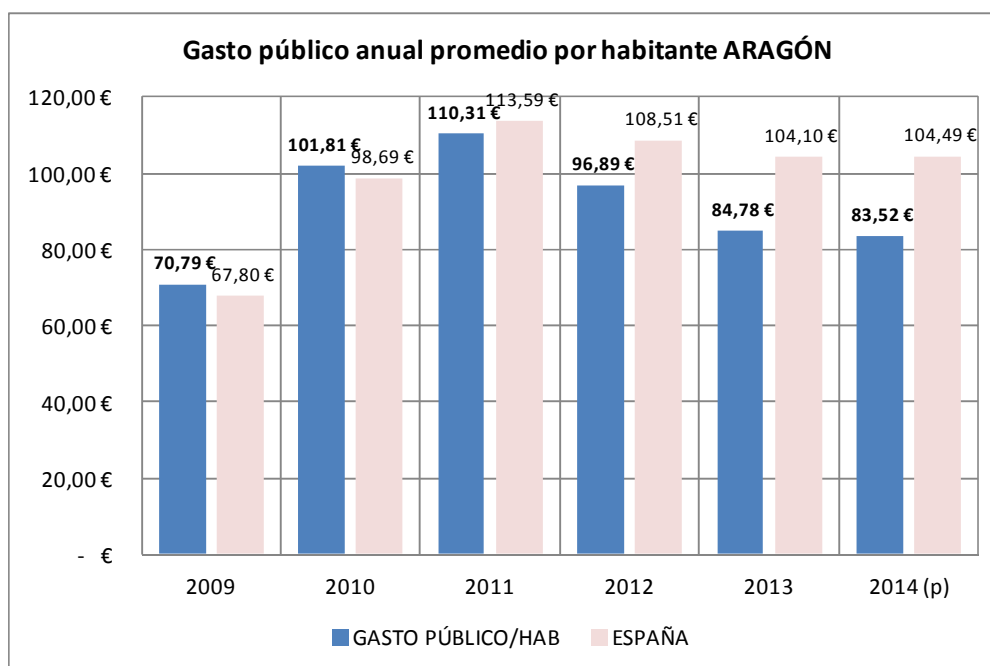

### Gasto público anual promedio por dependiente atendido ARAGÓN

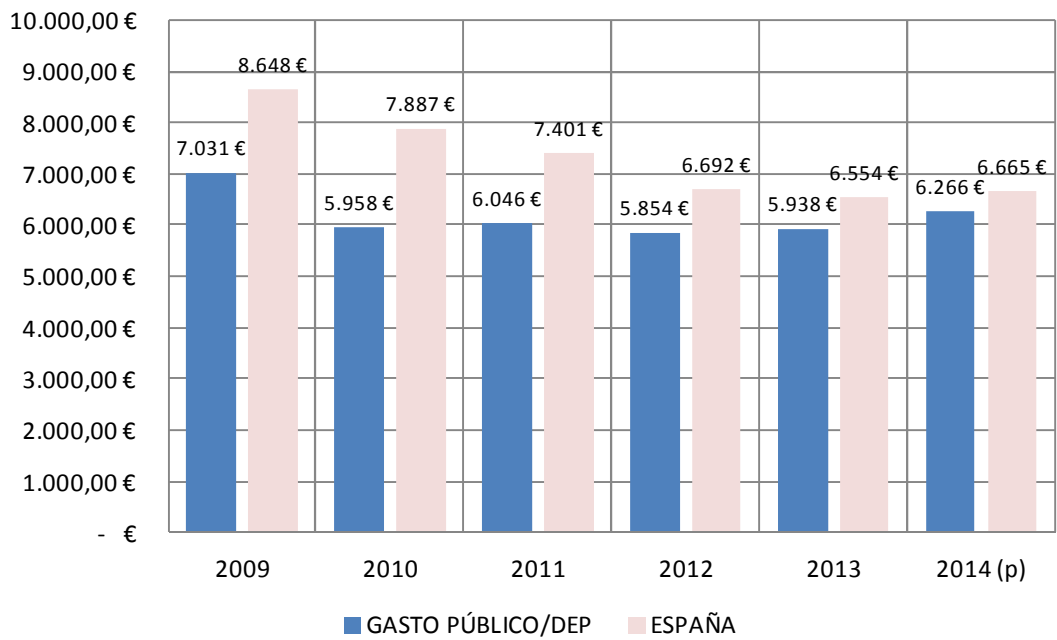

### Retornos estimados por el SADD (Seguridad Social, IRPF, IVA...) m€

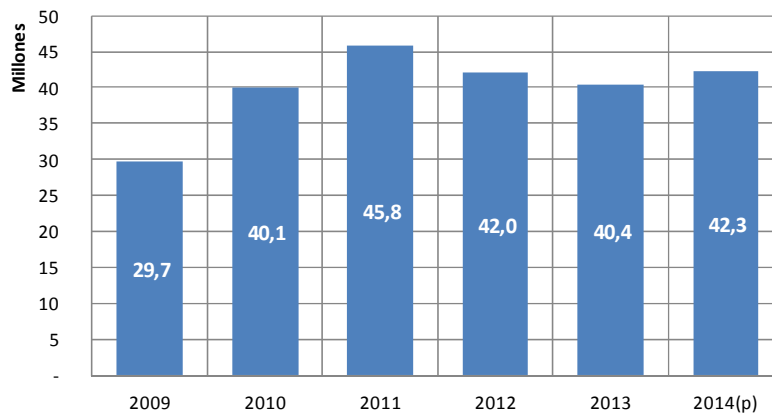

### Estimación empleos directos asociados al SADD (miles)

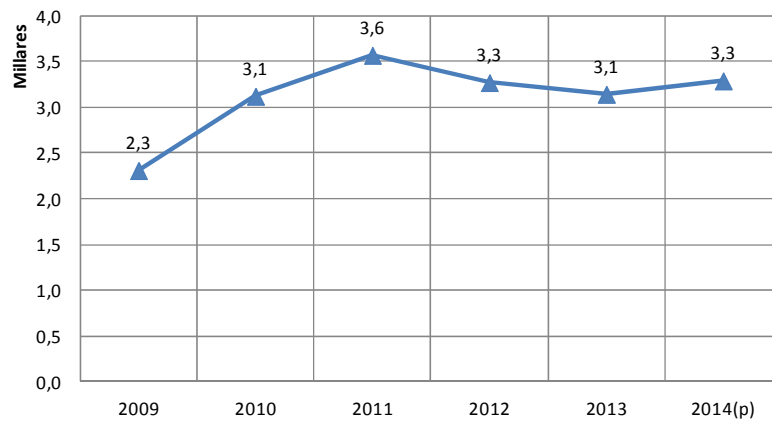

## SAAD ASTURIAS

Evolución interanual de los datos básicos de gestión de la atención a la dependencia.

Los últimos datos oficiales disponibles son de fecha 30/11/2014 por lo que se ha considerado el intervalo 30/11/13 a 30/11/14.

EVOLUCIÓN ASTURIAS		
SOLICITUDES	Solicitudes a 01/12/2013	34.744
	Solicitudes a 30/11/2014	33.692
	dif 2013-2014 (nº)	-1.052
	dif 2013-2014 (%)	-3,0%
PERSONAS VALORADAS	Personas valoradas a 01/12/2013	32.864
	Personas valoradas a 30/11/2014	31.788
	dif 2013-2014 (nº)	-1.076
	dif 2013-2014 (%)	-3,3%
PERSONAS CON DERECHO	Personas con derecho a prestación a 01/12/2013	18.076
	Personas con derecho a prestación a 30/11/2014	16.888
	dif 2013-2014 (nº)	-1.188
	dif 2013-2014 (%)	-6,6%
ATENDIDOS	Personas atendidas a 01/12/2013	15.453
	Personas atendidas a 30/11/2014	15.248
	dif 2013-2014 (nº)	-205
	dif 2013-2014 (%)	-1,3%
SERVICIOS* ENTREGADOS	Servicios a 01/12/2013	8.985
	Servicios a 30/11/2014	9.034
	dif 2013-2014 (nº)	49
	dif 2013-2014 (%)	0,5%
ATENDIDOS CON P.E. CUIDADOS FAMILIARES	Reciben P.E. por cuidado familiar a 01/12/2013	7.968
	Reciben P.E. por cuidado familiar a 30/11/2014	7.362
	dif 2013-2014 (nº)	-606
	dif 2013-2014 (%)	-7,6%

\* La P.E. Vinculada es considerada como servicio dado que va ligada necesariamente a su adquisición por el usuario

### A DESTACAR:

- Asturias mantiene servicios lo que ha ayudado a mantener el empleo ligado al sector.
- Ha logrado reducir la lista de espera por debajo del 10% pero mantiene el mismo número de atendidos que hace un año.
- Presenta un elevado coste por los servicios de residencia (que aumentan) y poco desarrollo de servicios de proximidad.

## ASTURIAS

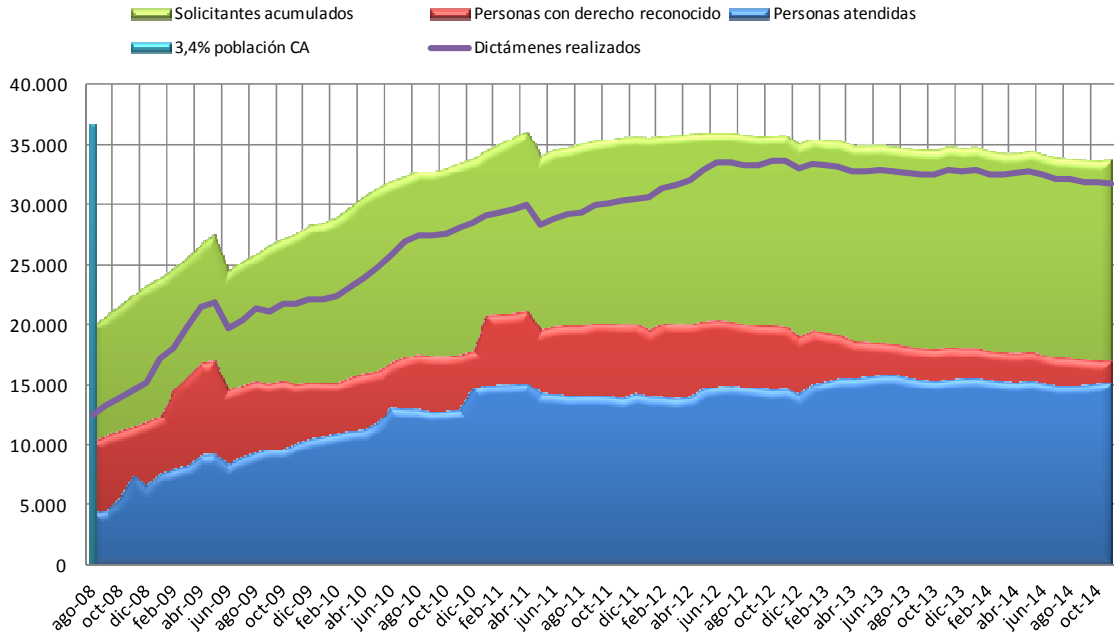

## EVOL % DESATENDIDOS ASTURIAS/ MEDIA ESTATAL

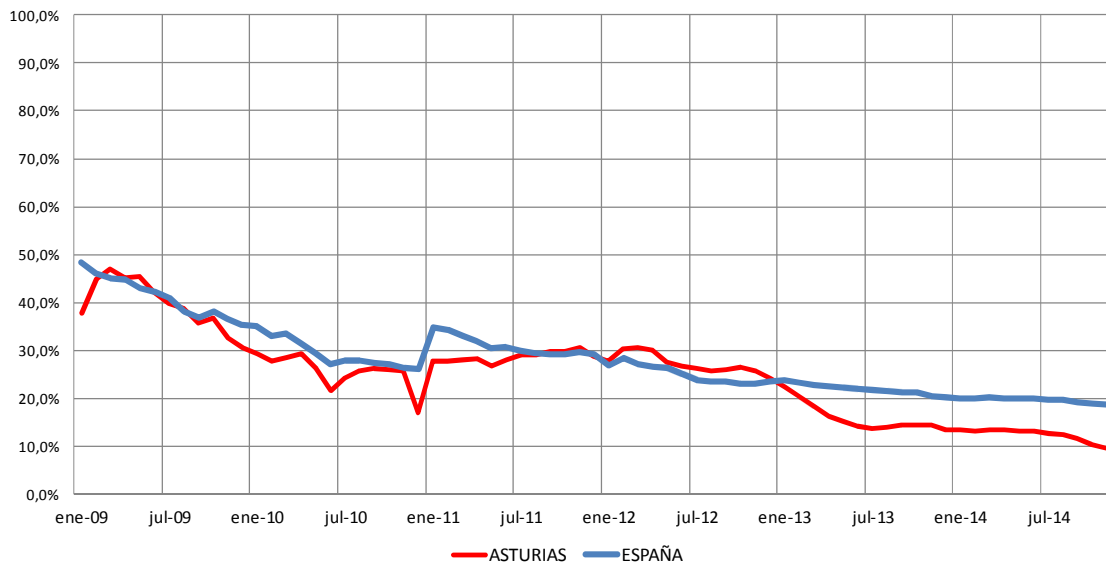

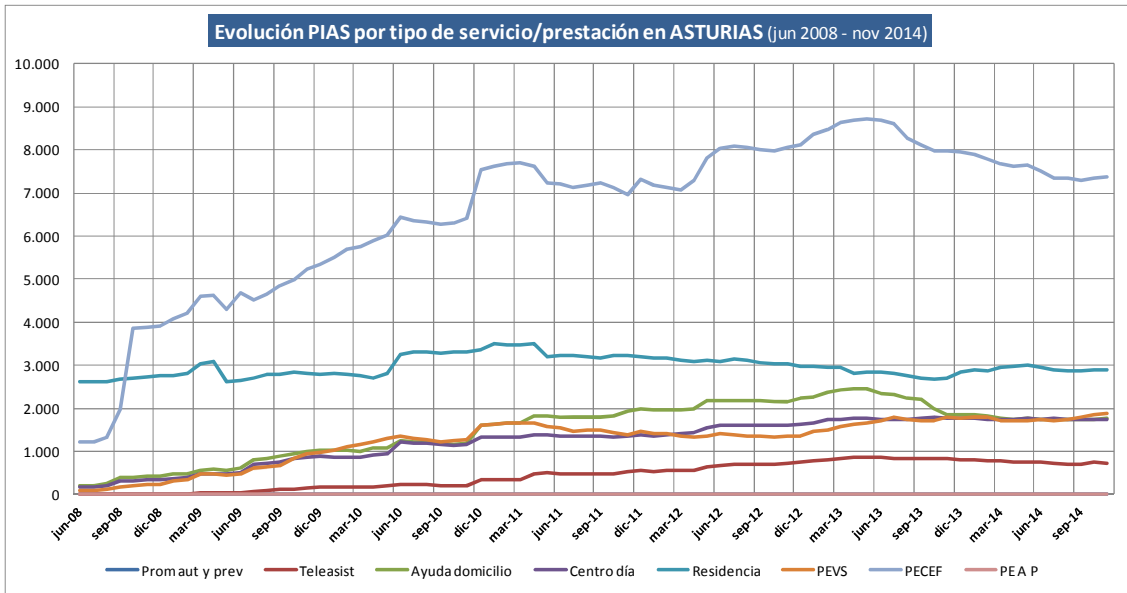

### Crecimiento neto por tipo de atención ASTURIAS (últimos 12 meses)

**Total = - 558 atenciones**

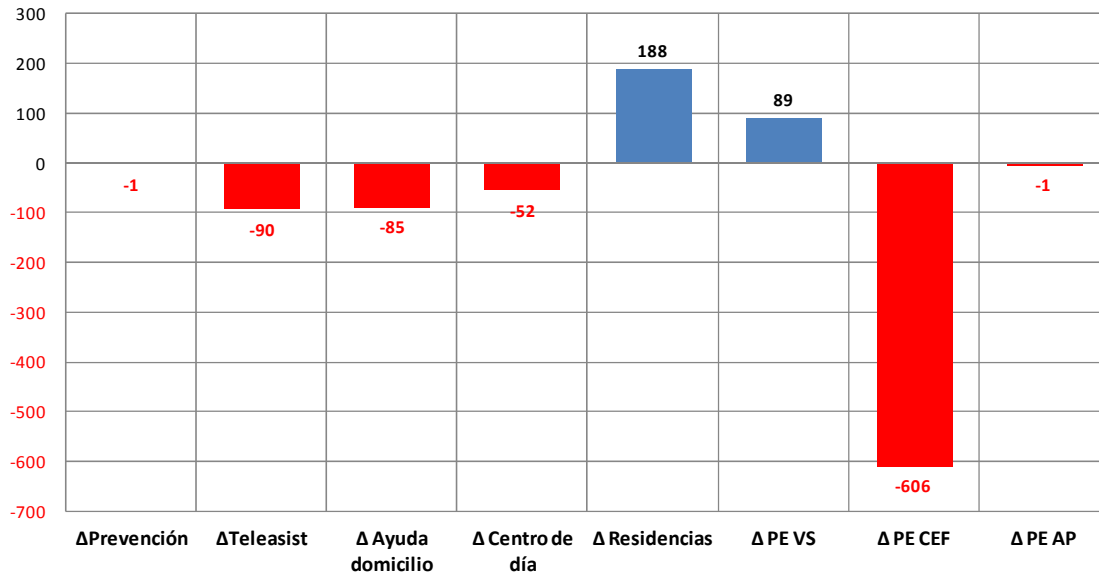

### ASTURIAS distribución PIAS a 30 de noviembre de 2014

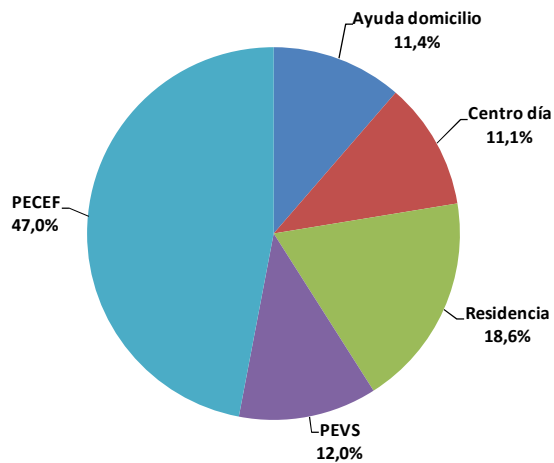

## FINANCIACIÓN DEL SISTEMA

Coste global estimado 2014 del SAAD en Asturias = **139.628.874,84 €**

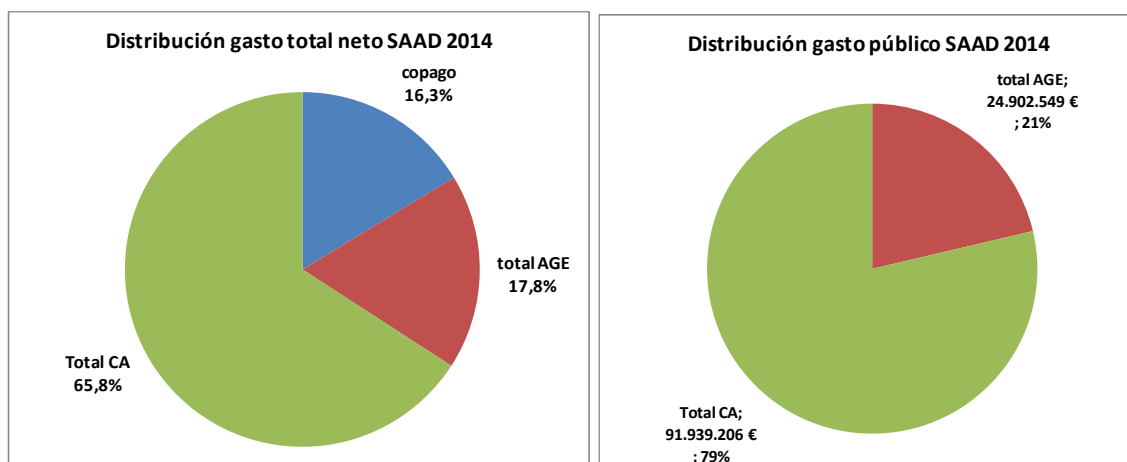

**QUEBRANTO ACUMULADO PARA LAS ARCAS AUTONÓMICAS EN DEPENDENCIA POR LA SUPRESIÓN DEL NIVEL ACORDADO Y EL RECORTE DEL NIVEL MÍNIMO (13%) APROBADO MEDIANTE RD-LEY 20/2012:**

2012		2013		2014		TOTAL PERIODO
N. ACORDADO	N. MÍNIMO	N. ACORDADO	N. MÍNIMO	N. ACORDADO	N. MÍNIMO	
7.535.198,00 €	3.937.033,92 €	7.535.198,00 €	3.489.374,38 €	7.535.198,00 €	3.721.070,56 €	<b>33.753.072,86 €</b>

\*Al mismo tiempo se produjo una rebaja de las cuantías prestaciones económicas que perciben las personas con cuidados familiares del 15%. Esto habría supuesto una reducción del gasto de la Comunidad Autónoma de **14,7 millones**, lo que arrojaría un **impacto negativo de 19,1 millones de euros**.

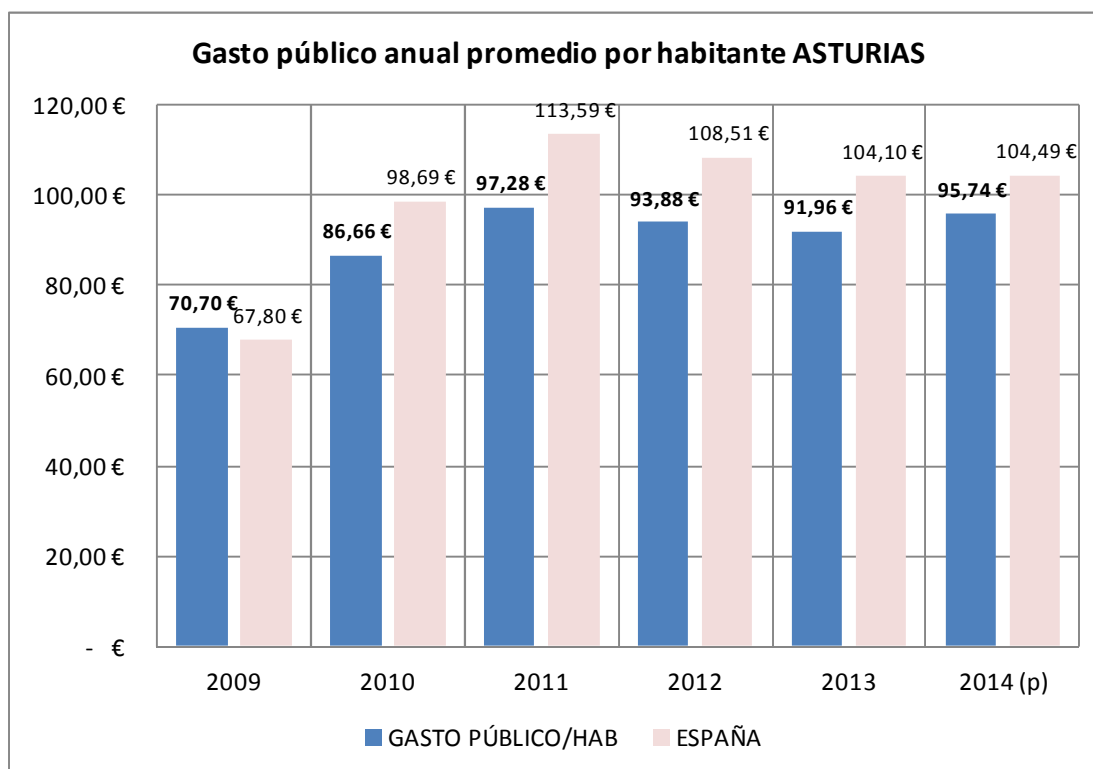

### Gasto público anual promedio por dependiente atendido ASTURIAS

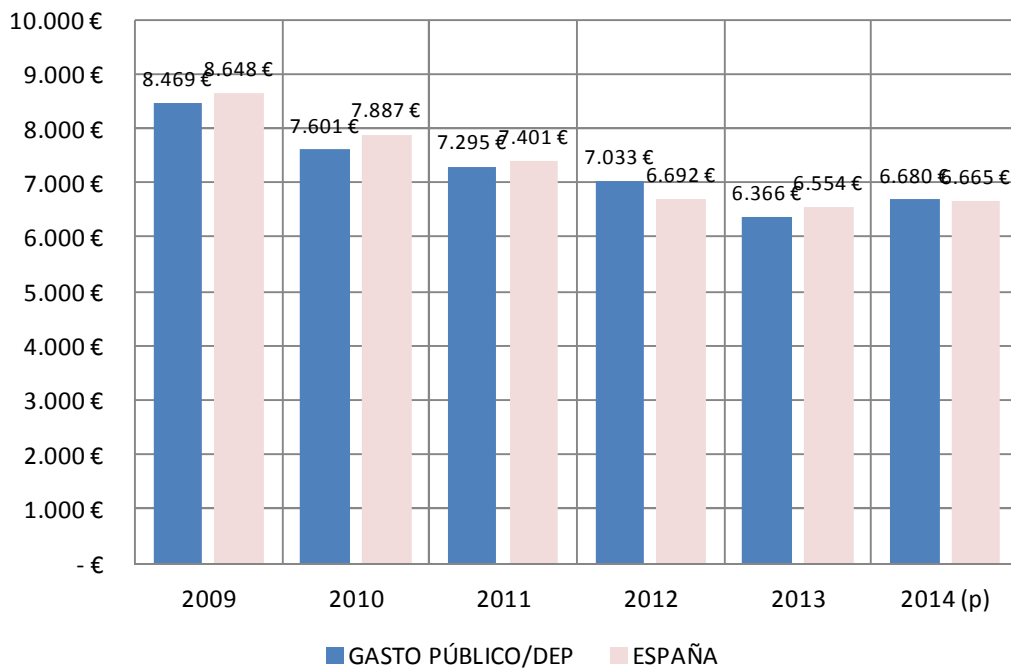

### Retornos estimados por el SADD (Seguridad Social, IRPF, IVA...) m€

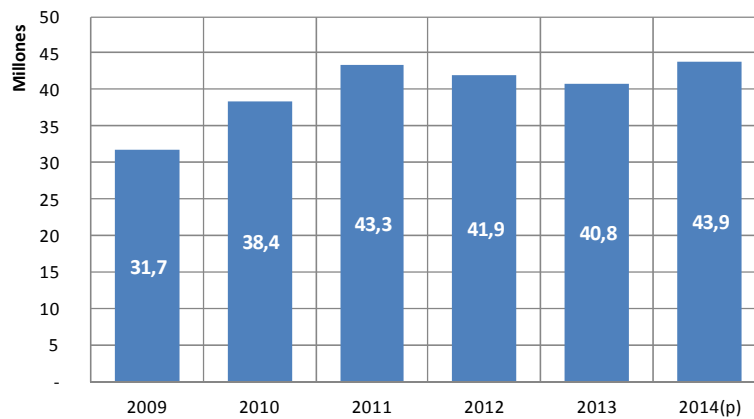

### Estimación empleos directos asociados al SADD (miles)

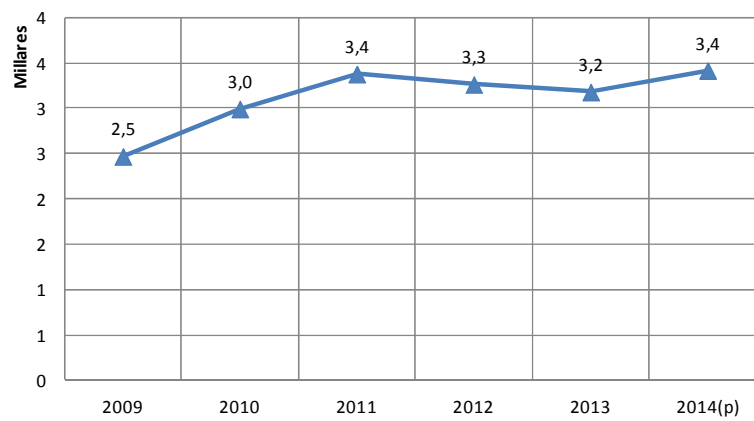



## SAAD ISLAS BALEARES

Evolución interanual de los datos básicos de gestión de la atención a la dependencia.

Los últimos datos oficiales disponibles son de fecha 30/11/2014 por lo que se ha considerado el intervalo 30/11/13 a 30/11/14.

EVOLUCIÓN ISLAS BALEARES		
SOLICITUDES	Solicitudes a 01/12/2013	24.180
	Solicitudes a 30/11/2014	24.316
	dif 2013-2014 (nº)	136
	dif 2013-2014 (%)	0,6%
PERSONAS VALORADAS	Personas valoradas a 01/12/2013	23.529
	Personas valoradas a 30/11/2014	22.915
	dif 2013-2014 (nº)	-614
	dif 2013-2014 (%)	-2,6%
PERSONAS CON DERECHO	Personas con derecho a prestación a 01/12/2013	14.929
	Personas con derecho a prestación a 30/11/2014	13.922
	dif 2013-2014 (nº)	-1.007
	dif 2013-2014 (%)	-6,7%
ATENDIDOS	Personas atendidas a 01/12/2013	10.547
	Personas atendidas a 30/11/2014	11.436
	dif 2013-2014 (nº)	889
	dif 2013-2014 (%)	8,4%
SERVICIOS* ENTREGADOS	Servicios a 01/12/2013	3.165
	Servicios a 30/11/2014	3.596
	dif 2013-2014 (nº)	431
	dif 2013-2014 (%)	13,6%
ATENDIDOS CON P.E. CUIDADOS FAMILIARES	Reciben P.E. por cuidado familiar a 01/12/2013	7.581
	Reciben P.E. por cuidado familiar a 30/11/2014	7.977
	dif 2013-2014 (nº)	396
	dif 2013-2014 (%)	5,2%

\* La P.E. Vinculada es considerada como servicio dado que va ligada necesariamente a su adquisición por el usuario

### A DESTACAR:

- Presenta una evolución muy positiva en los dos últimos años en cuanto a incrementar atenciones (Incremento del 8,4% en el último año)
- Ha conseguido situarse por debajo de la media española en lista de espera.
- No obstante, lo anterior ha sido posible por un incremento de prestaciones económicas PECEF (más baratas que los servicios) lo que a la larga penalizará su financiación. También sube en Prestación Vinculada (servicios)

## BALEARES

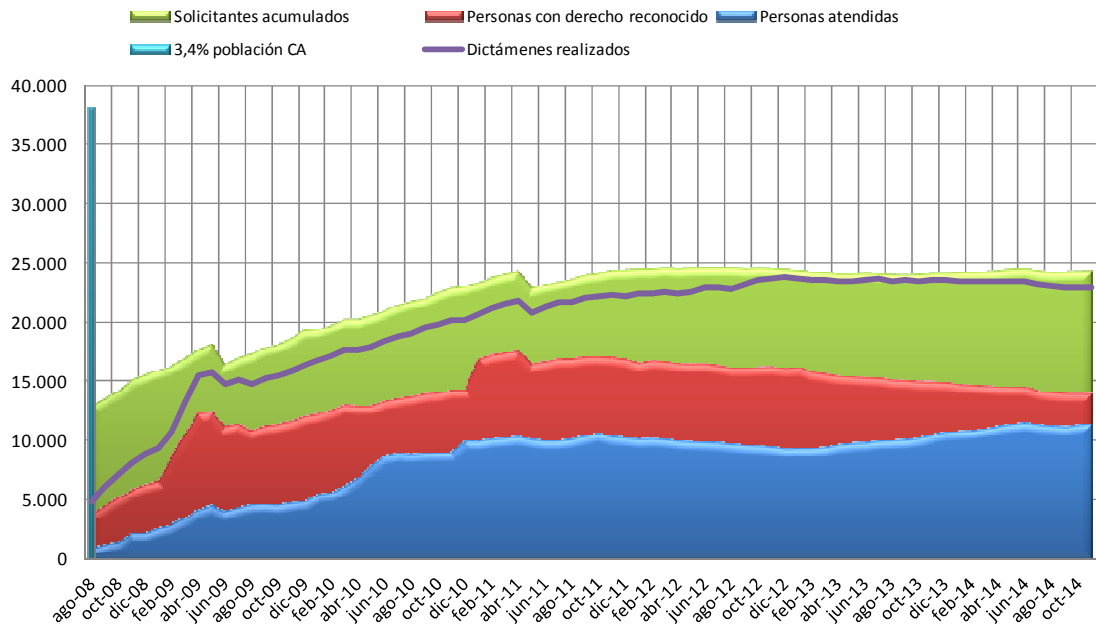

### EVOL % DESATENDIDOS BALEARES/MEDIA ESTATAL

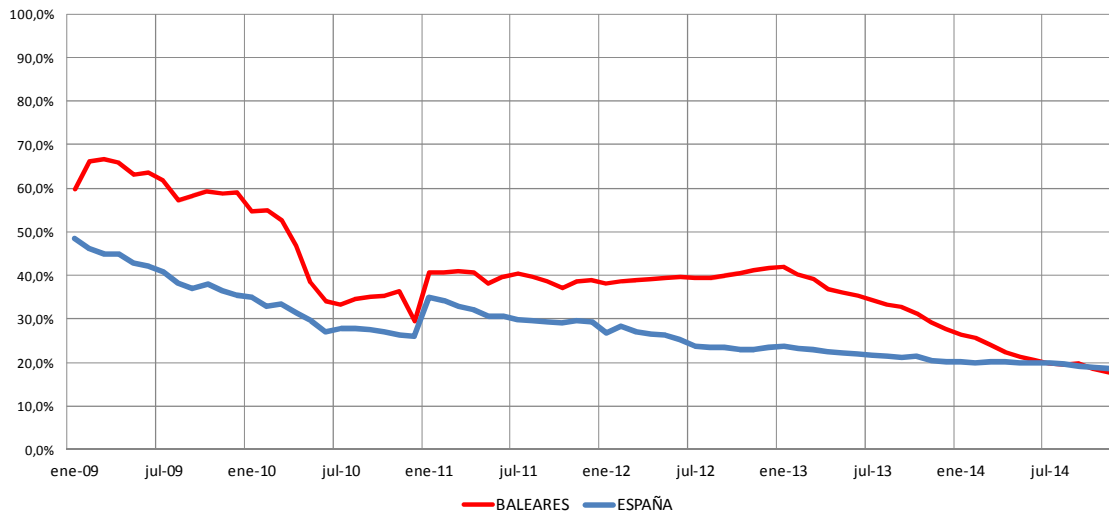

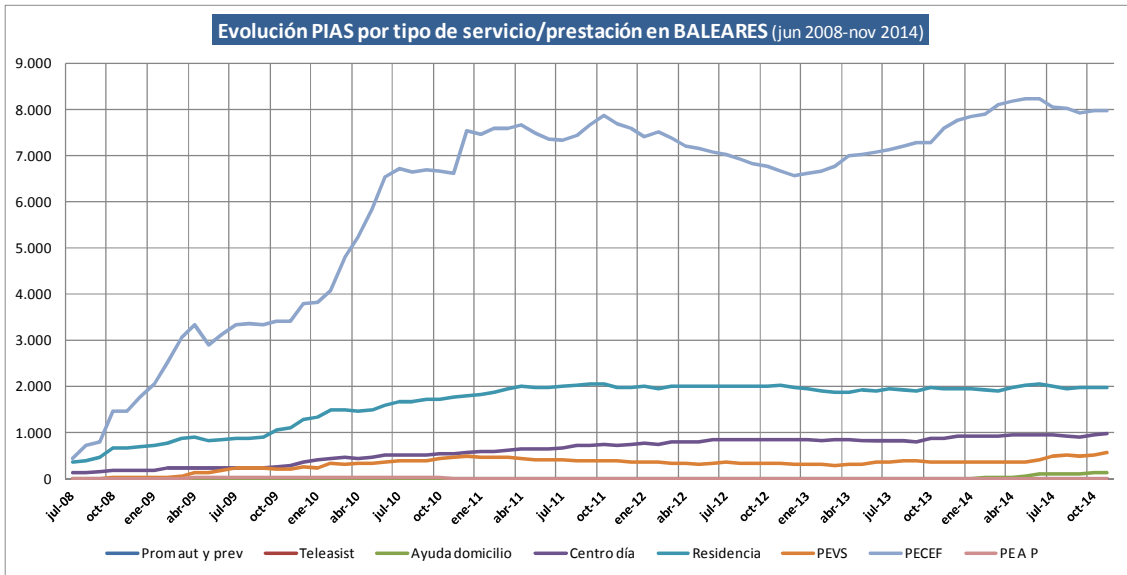

### Crecimiento neto por tipo de atención BALEARES (últimos 12 meses) Total = 827 atenciones

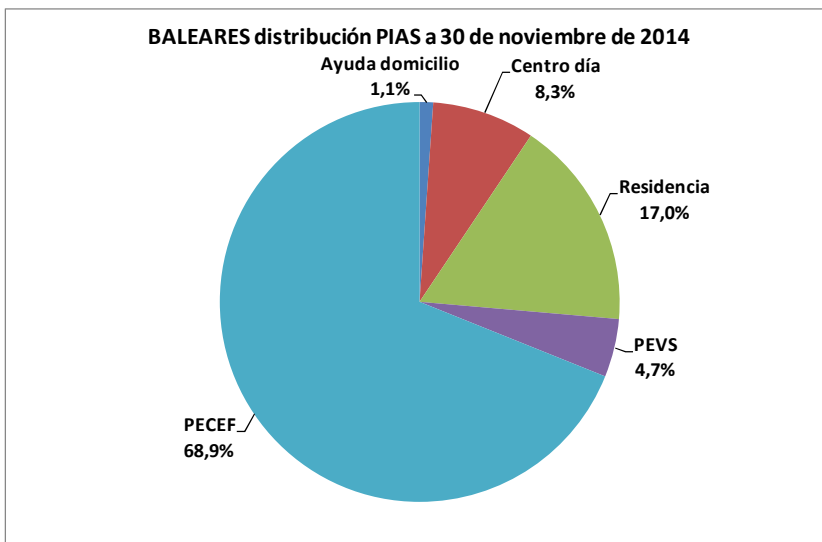
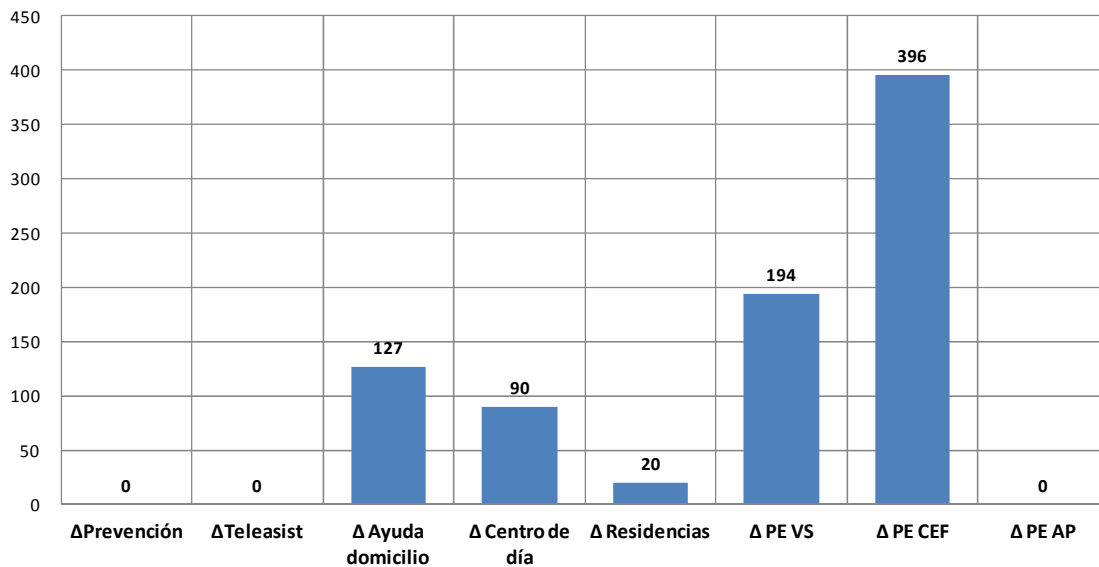

## FINANCIACIÓN DEL SISTEMA

Coste global estimado 2014 del SAAD en Baleares = **76.857.997,19 €**

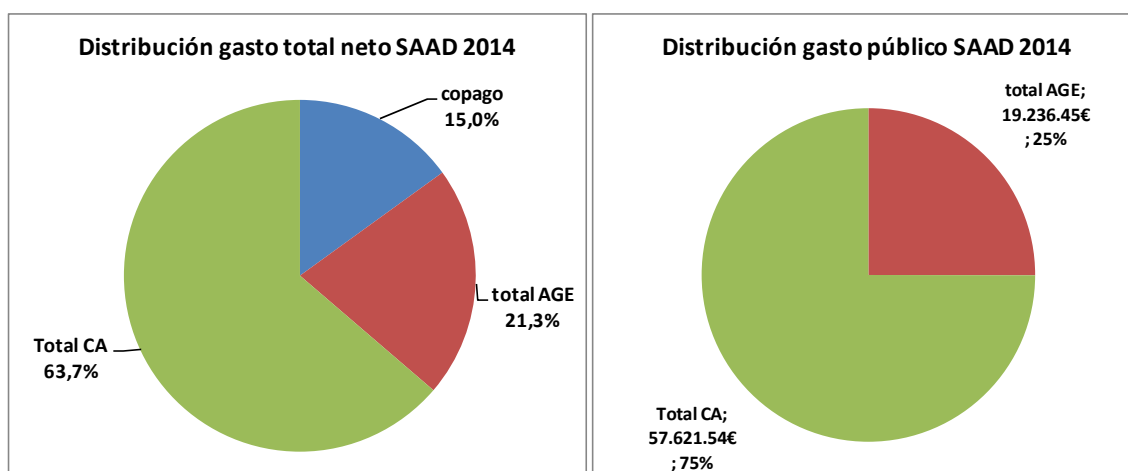

**QUEBRANTO\* ACUMULADO PARA LAS ARCAS AUTONÓMICAS EN DEPENDENCIA POR LA SUPRESIÓN DEL NIVEL ACORDADO Y EL RECORTE DEL NIVEL MÍNIMO (13%) APROBADO MEDIANTE RD-LEY 20/2012:**

2012		2013		2014		TOTAL PERIODO
N. ACORDADO	N. MÍNIMO	N. ACORDADO	N. MÍNIMO	N. ACORDADO	N. MÍNIMO	
5.515.497,00 €	2.803.545,36 €	5.515.497,00 €	3.062.340,52 €	5.515.497,00 €	2.874.412,72 €	

\*Al mismo tiempo se produjo una rebaja de las cuantías prestaciones económicas que perciben las personas con cuidados familiares del 15%. Esto habría supuesto una reducción del gasto de la Comunidad Autónoma de **14,4 millones**, lo que arrojaría un **impacto negativo de 10,9 millones de euros**.

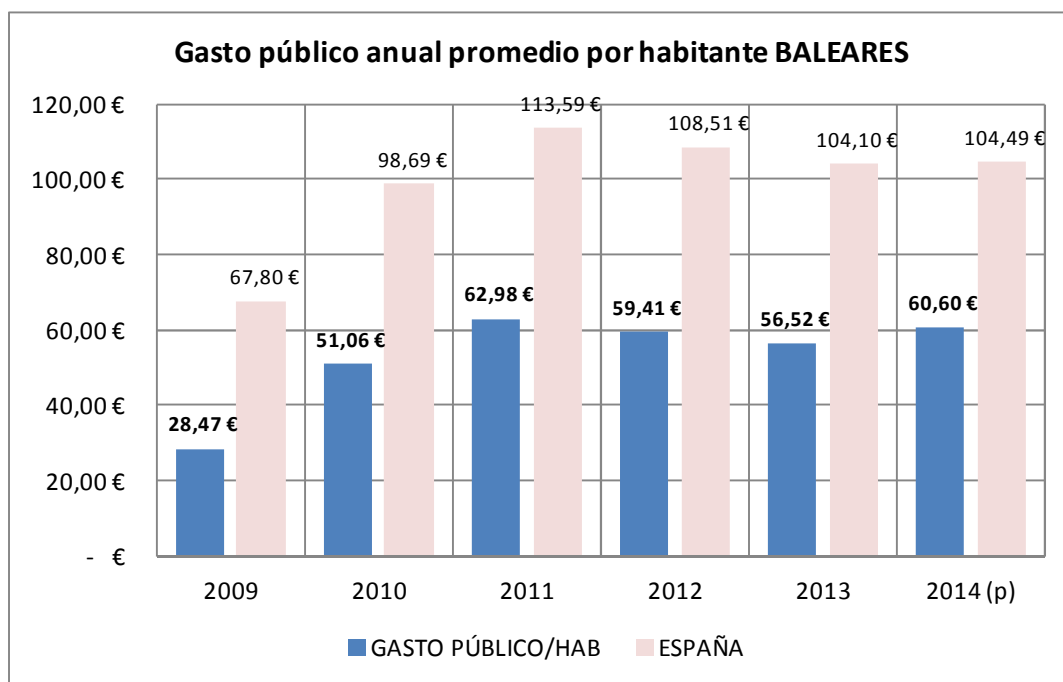

### Gasto público anual promedio por dependiente atendido BALEARES

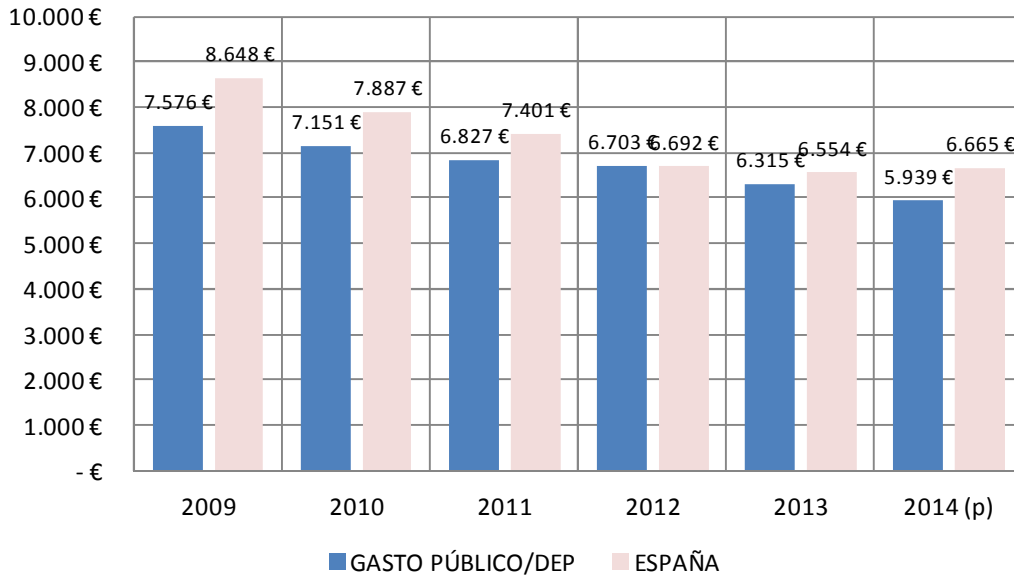

### Retornos estimados por el SADD (Seguridad Social, IRPF, IVA...) m€

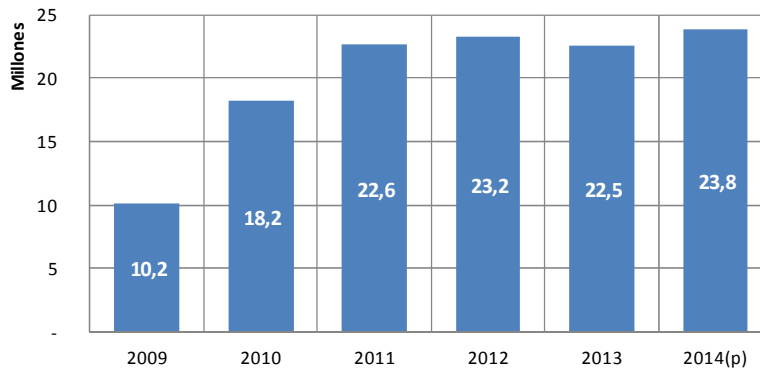

### Estimación empleos directos asociados al SADD (miles)

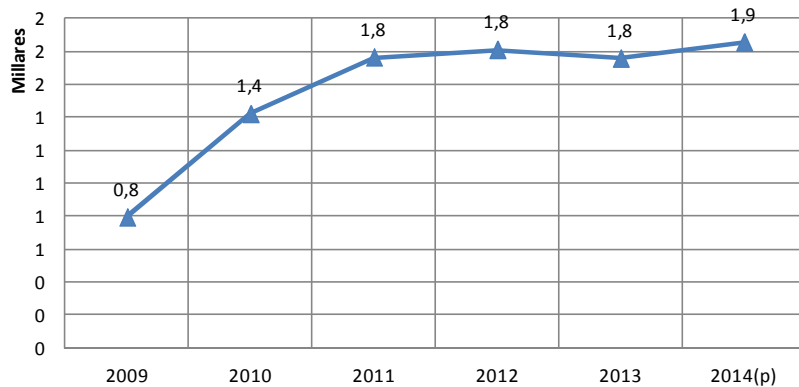

## SAAD CANARIAS

Evolución interanual de los datos básicos de gestión de la atención a la dependencia.

Los últimos datos oficiales disponibles son de fecha 30/11/2014 por lo que se ha considerado el intervalo 30/11/13 a 30/11/14.

EVOLUCIÓN CANARIAS		
SOLICITUDES	Solicitudes a 01/12/2013	40.338
	Solicitudes a 30/11/2014	40.009
	dif 2013-2014 (nº)	-329
	dif 2013-2014 (%)	-0,8%
PERSONAS VALORADAS	Personas valoradas a 01/12/2013	29.572
	Personas valoradas a 30/11/2014	31.444
	dif 2013-2014 (nº)	1.872
	dif 2013-2014 (%)	6,3%
PERSONAS CON DERECHO	Personas con derecho a prestación a 01/12/2013	24.273
	Personas con derecho a prestación a 30/11/2014	23.948
	dif 2013-2014 (nº)	-325
	dif 2013-2014 (%)	-1,3%
ATENDIDOS	Personas atendidas a 01/12/2013	11.094
	Personas atendidas a 30/11/2014	12.285
	dif 2013-2014 (nº)	1.191
	dif 2013-2014 (%)	10,7%
SERVICIOS* ENTREGADOS	Servicios a 01/12/2013	5.527
	Servicios a 30/11/2014	6.905
	dif 2013-2014 (nº)	1.378
	dif 2013-2014 (%)	24,9%
ATENDIDOS CON P.E. CUIDADOS FAMILIARES	Reciben P.E. por cuidado familiar a 01/12/2013	5.564
	Reciben P.E. por cuidado familiar a 30/11/2014	5.623
	dif 2013-2014 (nº)	59
	dif 2013-2014 (%)	1,1%

\* La P.E. Vinculada es considerada como servicio dado que va ligada necesariamente a su adquisición por el usuario

### A DESTACAR:

- El gravísimo retraso que presenta Canarias en la implantación del sistema hace que tenga una desatención aún cercana al 50%.
- La incorporación de los Grado I, considerando el retraso acumulado, será un mazazo que volverá a situar el limbo por encima del 50%.
- No obstante, se percibe un importante esfuerzo en 2014 con un incremento de atendidos del 10,7% (25% en servicios, sobre todo P. Vinculada).

# CANARIAS

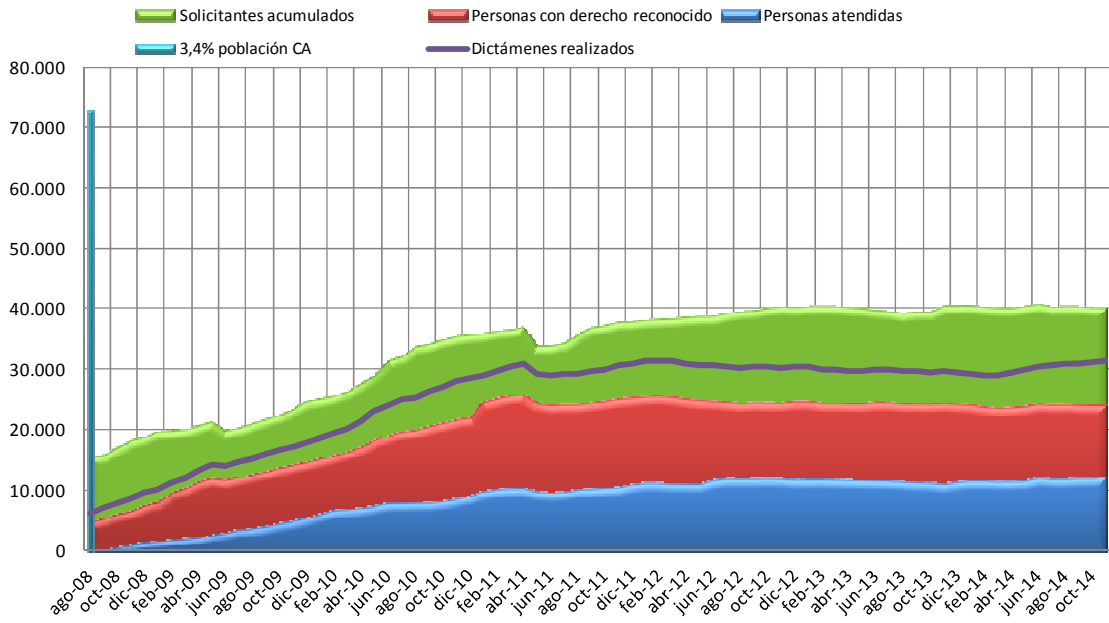

## EVOL % DESATENDIDOS CANARIAS/ MEDIA ESTATAL

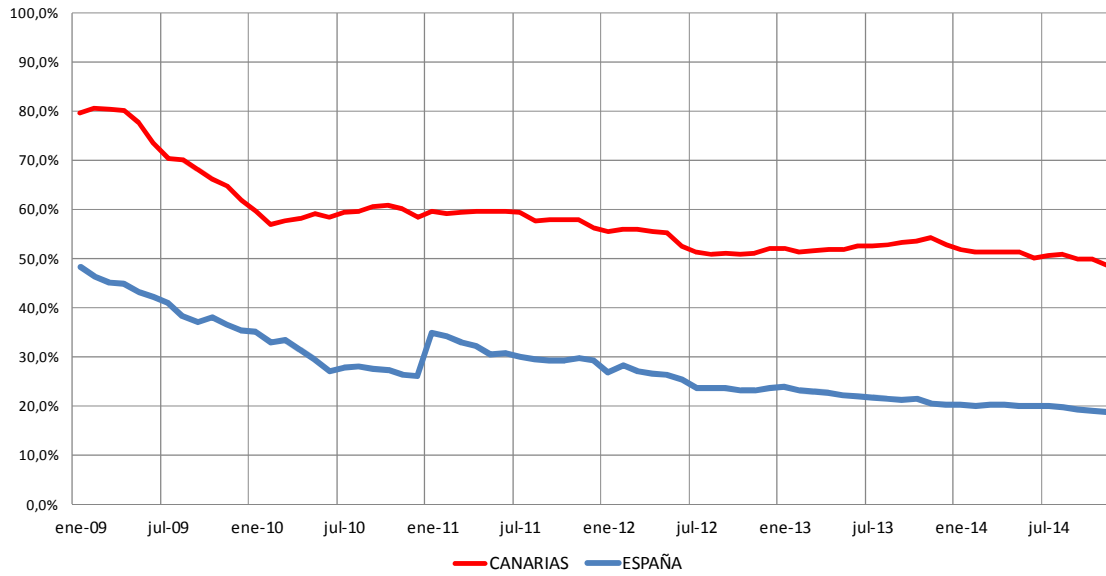

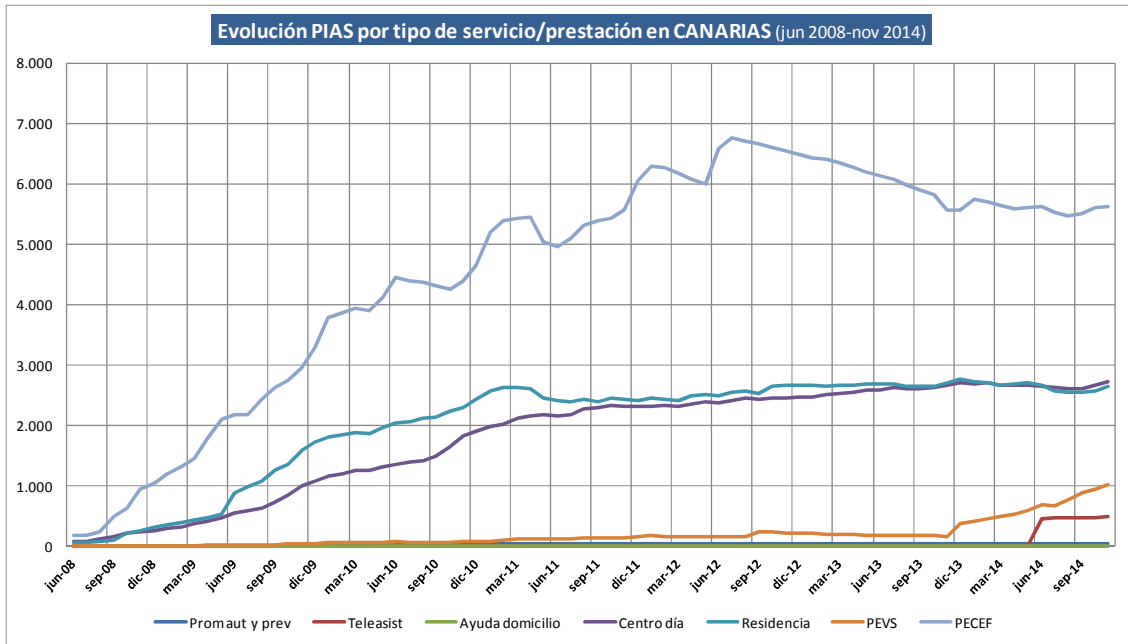

**Crecimiento neto por tipo de atención CANARIAS (últimos 12 meses)**  
**Total = 1.434 atenciones**

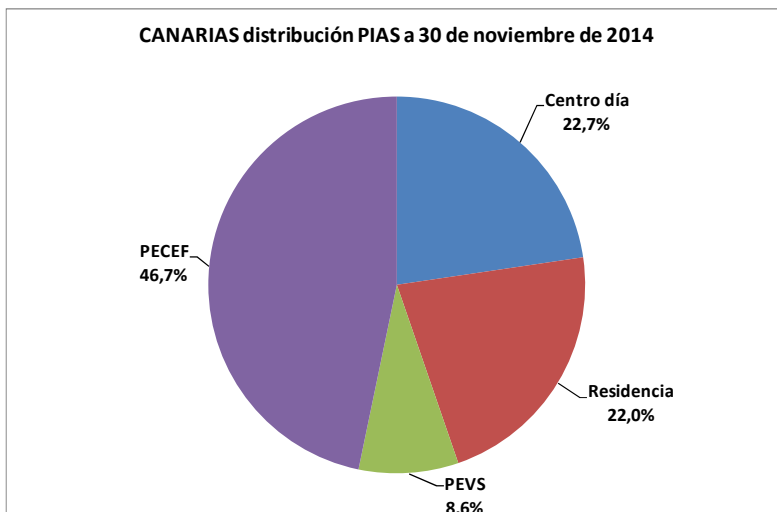
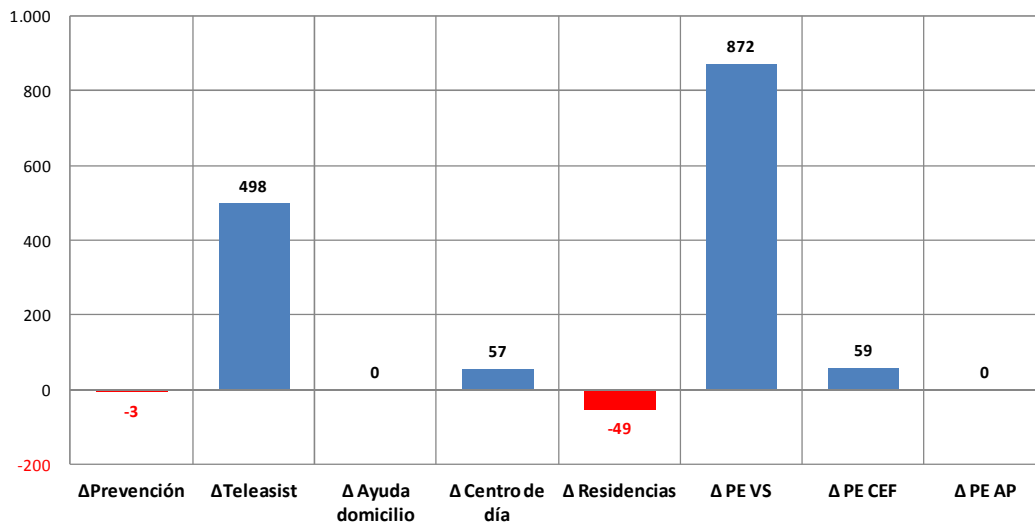



## FINANCIACIÓN DEL SISTEMA

Coste global estimado 2014 del SAAD en Canarias = **113.570.326,38 €**

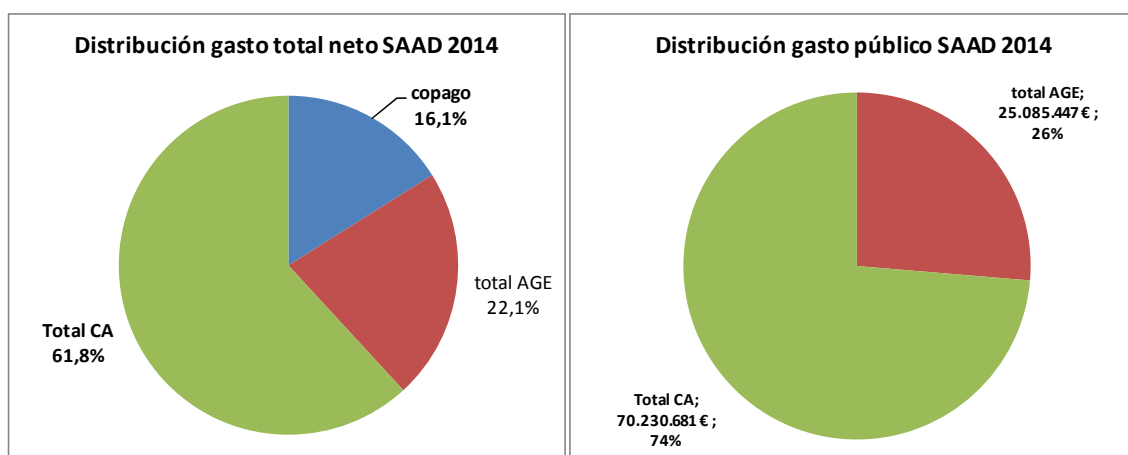

**QUEBRANTO\* ACUMULADO PARA LAS ARCAS AUTÓNOMICAS EN DEPENDENCIA POR LA SUPRESIÓN DEL NIVEL ACORDADO Y EL RECORTE DEL NIVEL MÍNIMO (13%) APROBADO MEDIANTE RD-LEY 20/2012:**

2012		2013		2014		TOTAL PERIODO
N. ACORDADO	N. MÍNIMO	N. ACORDADO	N. MÍNIMO	N. ACORDADO	N. MÍNIMO	
7.170.745,00 €	4.313.493,53 €	7.170.745,00 €	3.455.371,16 €	7.170.745,00 €	3.748.400,24 €	<b>33.029.499,93 €</b>

\*Al mismo tiempo se produjo una rebaja de las cuantías prestaciones económicas que perciben las personas con cuidados familiares del 15%. Esto habría supuesto una reducción del gasto de la Comunidad Autónoma de **13,1 millones**, lo que arrojaría un **impacto negativo de 19,9 millones de euros**.

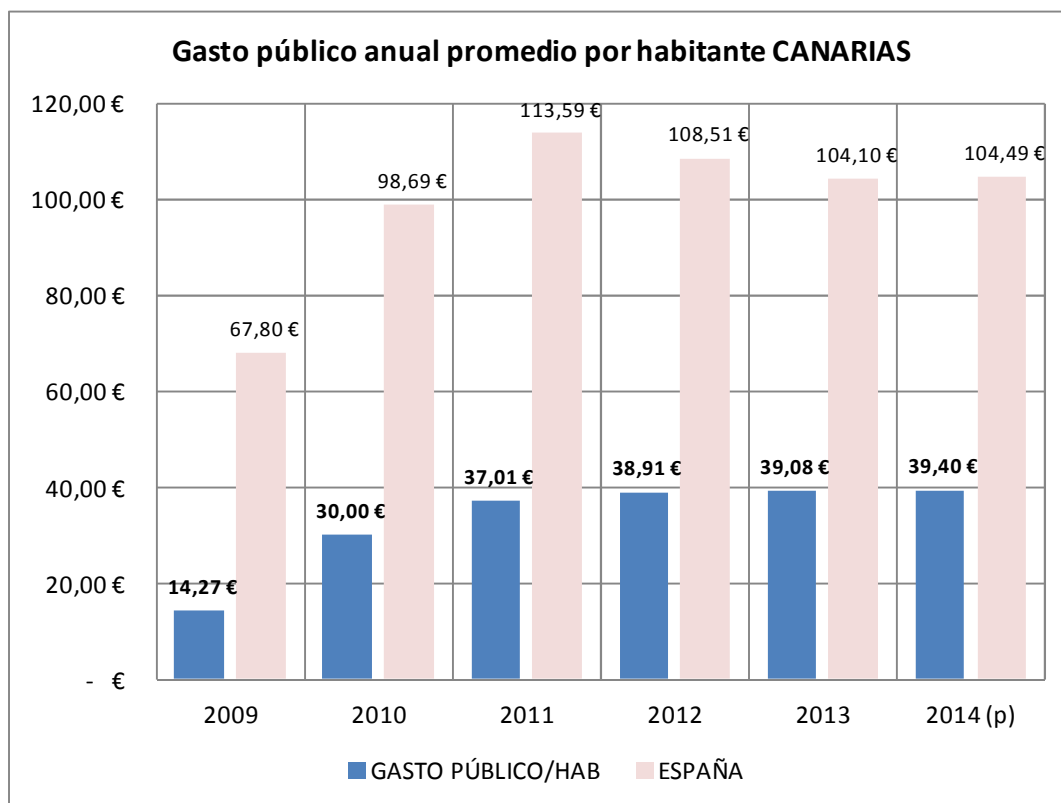

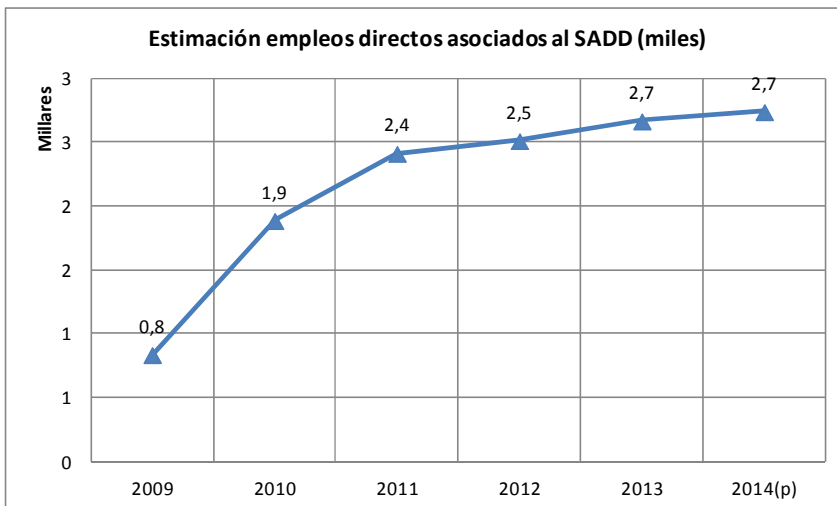
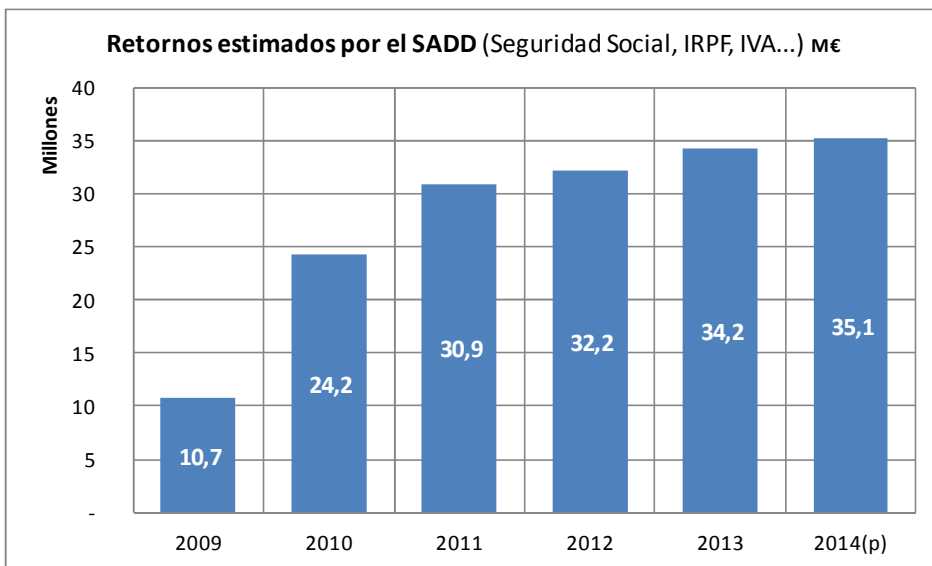
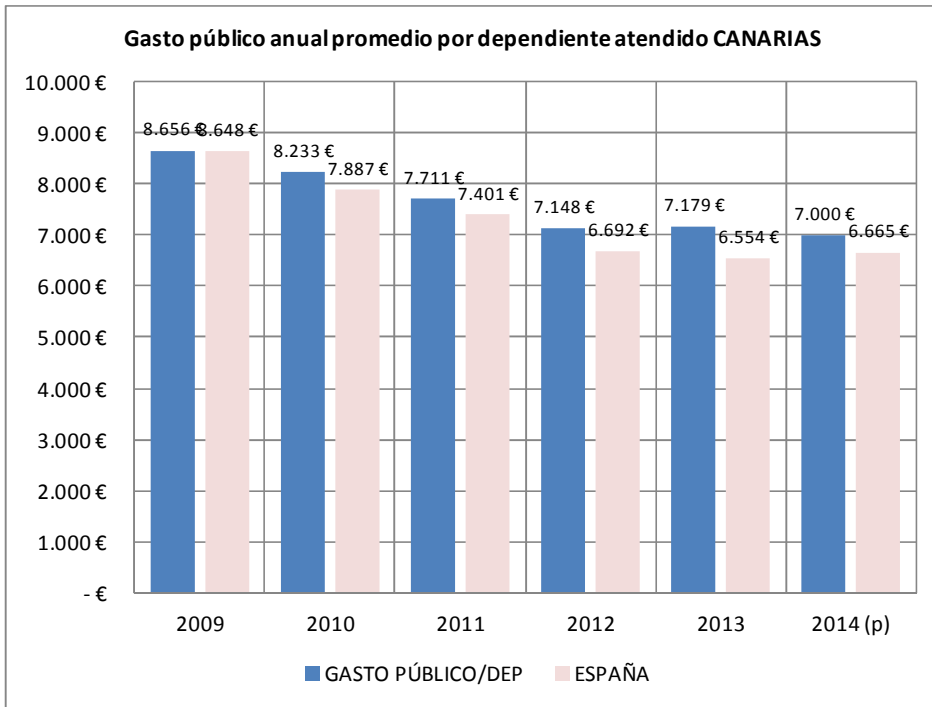

## SAAD CANTABRIA

Evolución interanual de los datos básicos de gestión de la atención a la dependencia.

Los últimos datos oficiales disponibles son de fecha 30/11/2014 por lo que se ha considerado el intervalo 30/11/13 a 30/11/14.

EVOLUCIÓN CANTABRIA		
SOLICITUDES	Solicitudes a 01/12/2013	23.403
	Solicitudes a 30/11/2014	22.786
	dif 2013-2014 (nº)	-617
	dif 2013-2014 (%)	-2,6%
PERSONAS VALORADAS	Personas valoradas a 01/12/2013	23.363
	Personas valoradas a 30/11/2014	22.695
	dif 2013-2014 (nº)	-668
	dif 2013-2014 (%)	-2,9%
PERSONAS CON DERECHO	Personas con derecho a prestación a 01/12/2013	15.910
	Personas con derecho a prestación a 30/11/2014	15.219
	dif 2013-2014 (nº)	-691
	dif 2013-2014 (%)	-4,3%
ATENDIDOS	Personas atendidas a 01/12/2013	14.839
	Personas atendidas a 30/11/2014	14.008
	dif 2013-2014 (nº)	-831
	dif 2013-2014 (%)	-5,6%
SERVICIOS* ENTREGADOS	Servicios a 01/12/2013	7.358
	Servicios a 30/11/2014	7.055
	dif 2013-2014 (nº)	-303
	dif 2013-2014 (%)	-4,1%
ATENDIDOS CON P.E. CUIDADOS FAMILIARES	Reciben P.E. por cuidado familiar a 01/12/2013	8.844
	Reciben P.E. por cuidado familiar a 30/11/2014	8.130
	dif 2013-2014 (nº)	-714
	dif 2013-2014 (%)	-8,1%

\* La P.E. Vinculada es considerada como servicio dado que va ligada necesariamente a su adquisición por el usuario. No se incluye promoción de la autonomía personal y prevención.

### A DESTACAR:

- Cantabria es de esas comunidades que ya atiende a más del 90% de personas con derecho a atención lo que le permite –dentro de las limitaciones presupuestarias- mantener el sistema en cifras razonables.
- En términos de financiación es una de las comunidades más castigadas por el sistema de financiación, siendo la aportación pública muy elevada respecto a la de la AGE por nivel mínimo.

## CANTABRIA

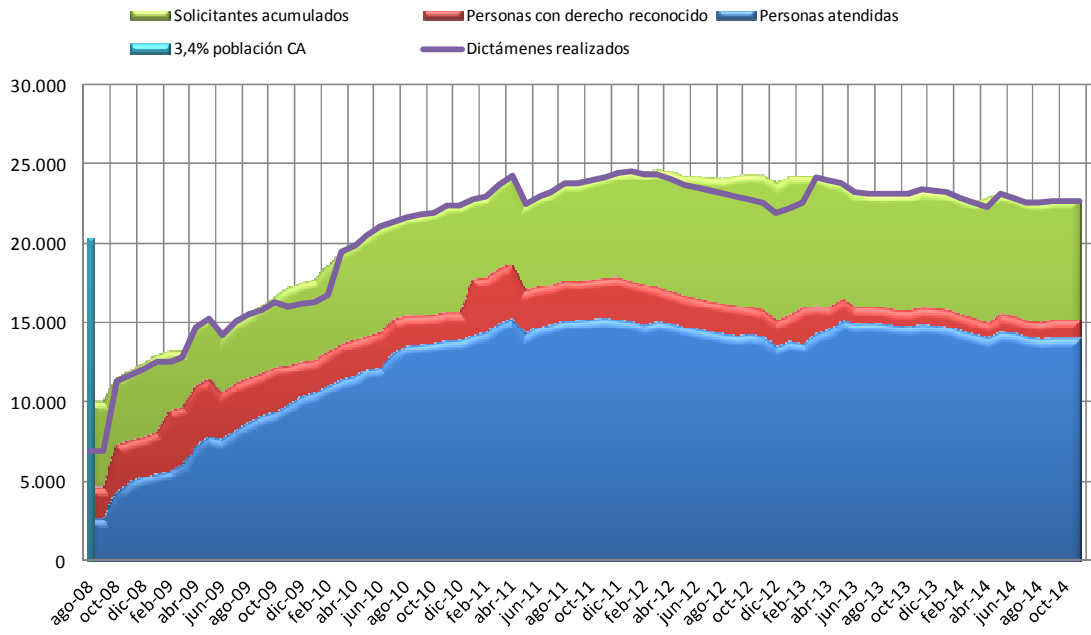

## EVOL % DESATENDIDOS CANTABRIA/ MEDIA ESTATAL

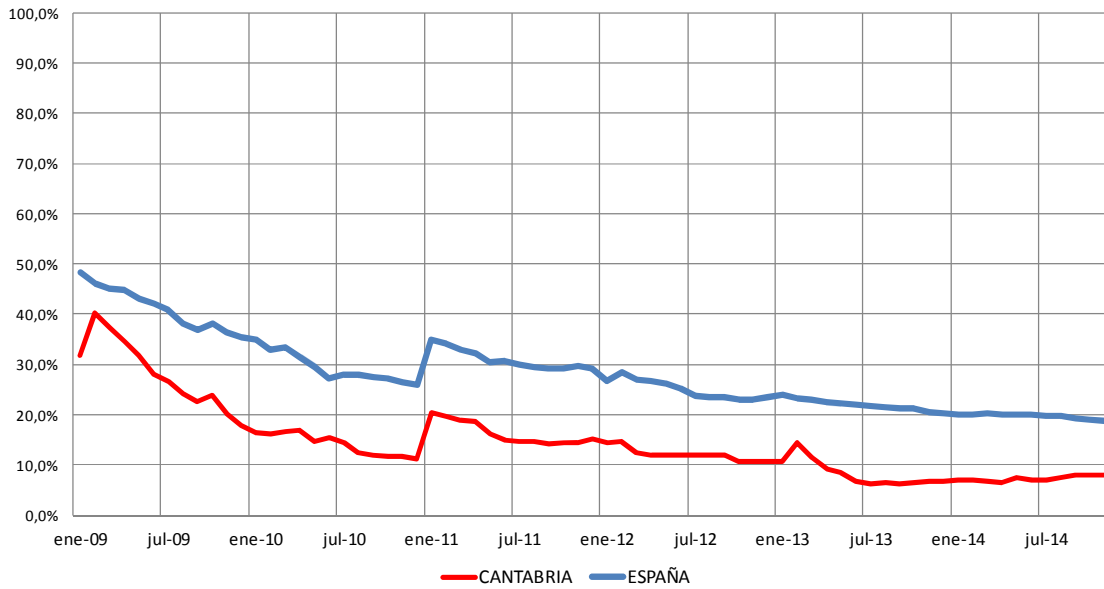

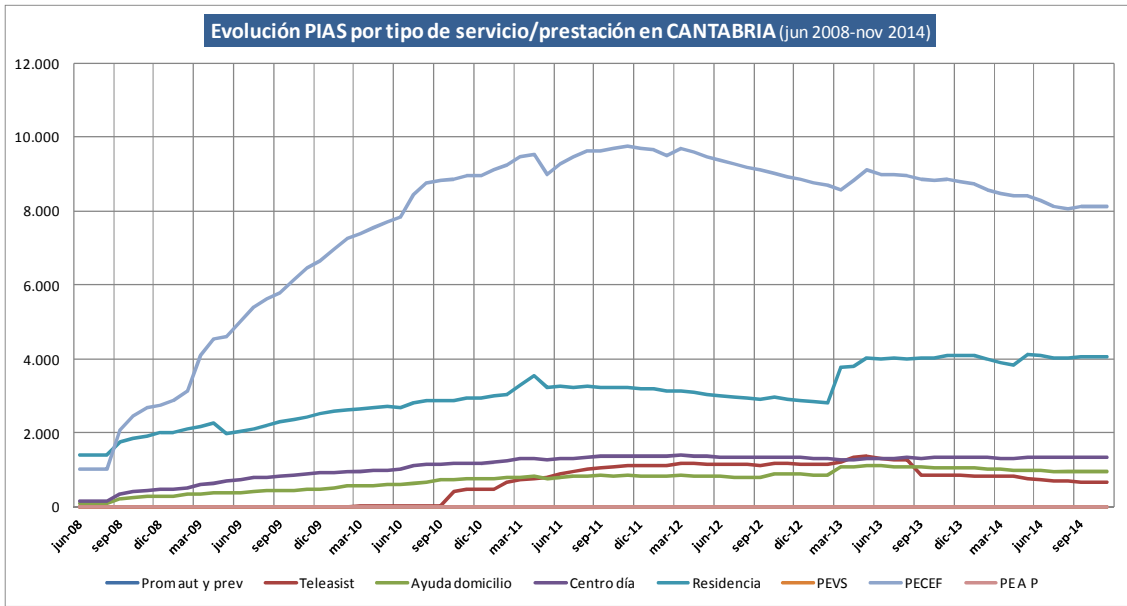

### Crecimiento neto por tipo de atención CANTABRIA (últimos 12 meses)

**Total = -1-017 atenciones**

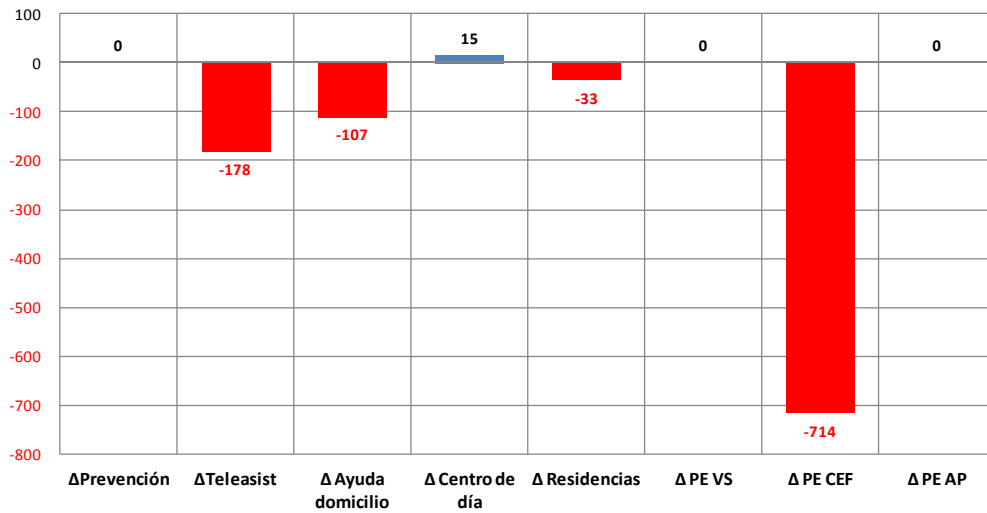

### CANTABRIA distribución PIAS a 30 de noviembre de 2014

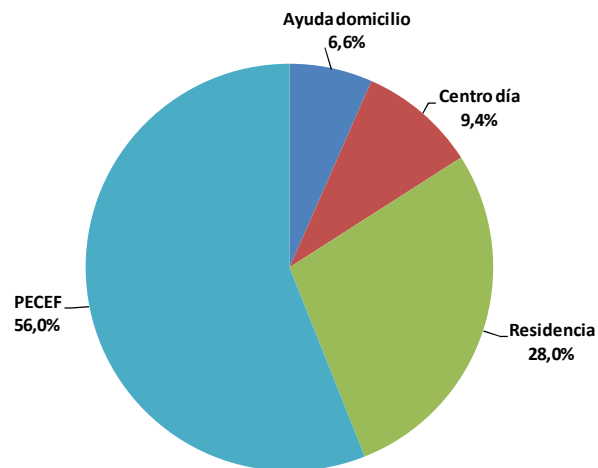

## FINANCIACIÓN DEL SISTEMA

Coste global estimado 2014 del SAAD en Cantabria = **148.505.703,09 €**

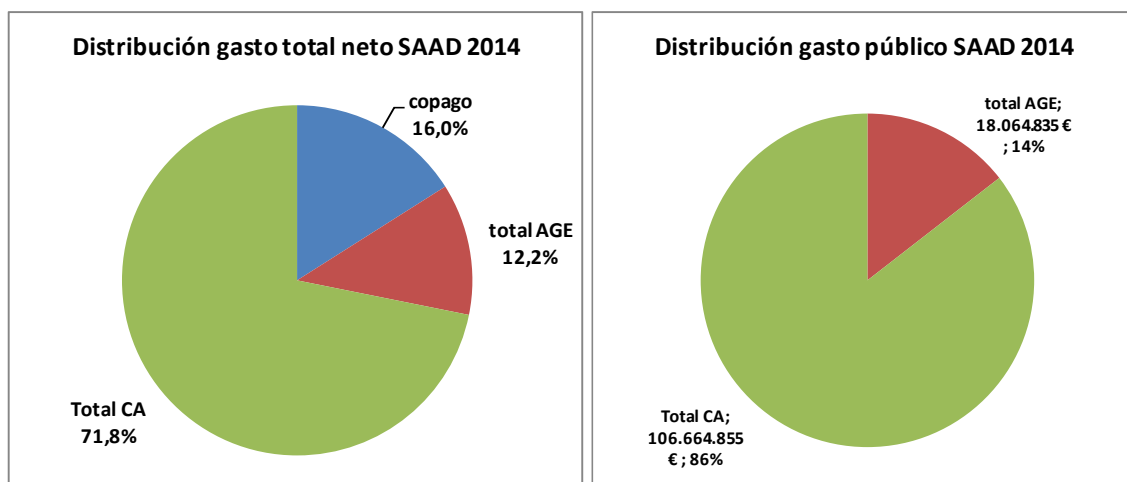

**QUEBRANTO\* ACUMULADO PARA LAS ARCAS AUTÓNOMICAS EN DEPENDENCIA POR LA SUPRESIÓN DEL NIVEL ACORDADO Y EL RECORTE DEL NIVEL MÍNIMO (13%) APROBADO MEDIANTE RD-LEY 20/2012:**

2012		2013		2014		TOTAL PERIODO
N. ACORDADO	N. MÍNIMO	N. ACORDADO	N. MÍNIMO	N. ACORDADO	N. MÍNIMO	
5.637.616,00 €	2.907.540,09 €	5.637.616,00 €	3.606.570,13 €	5.637.616,00 €	2.699.343,26 €	<b>26.126.301,47 €</b>

\*Al mismo tiempo se produjo una rebaja de las cuantías prestaciones económicas que perciben las personas con cuidados familiares del 15%. Esto habría supuesto una reducción del gasto de la Comunidad Autónoma de **17,3 millones**, lo que arrojaría un **impacto negativo de 8,8 millones de euros**.

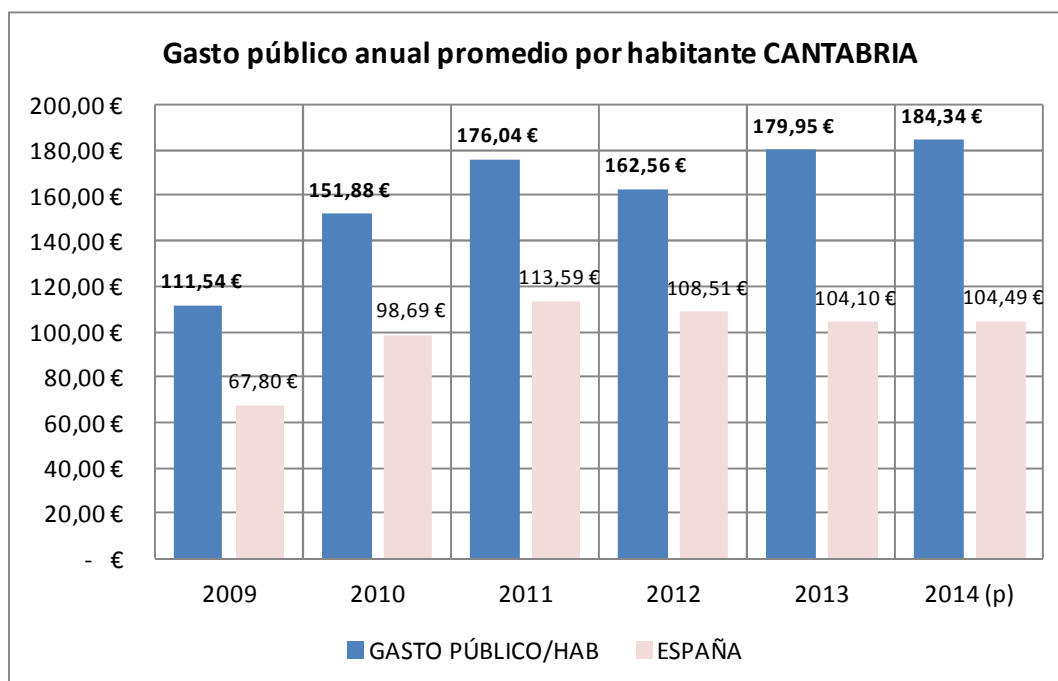

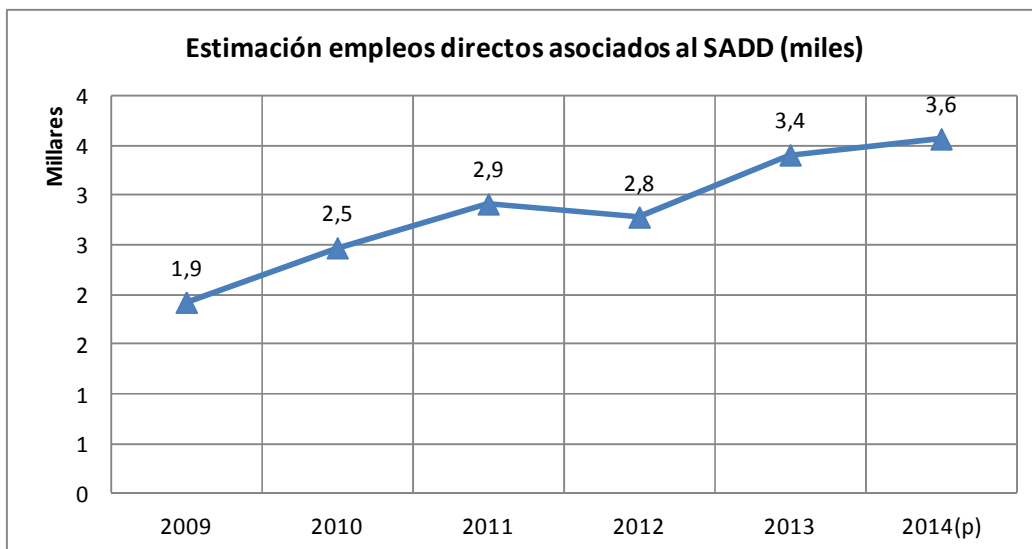
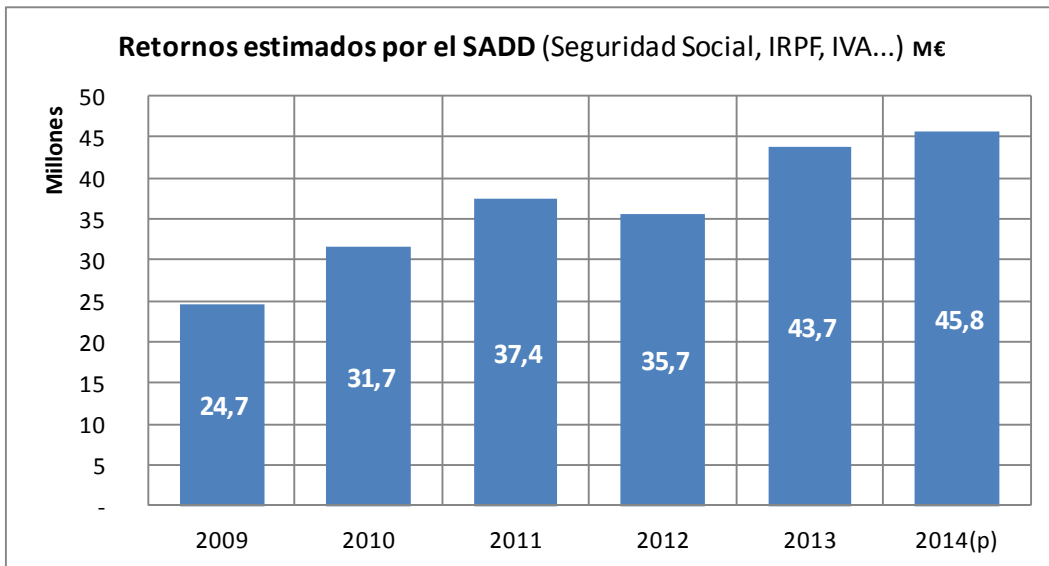
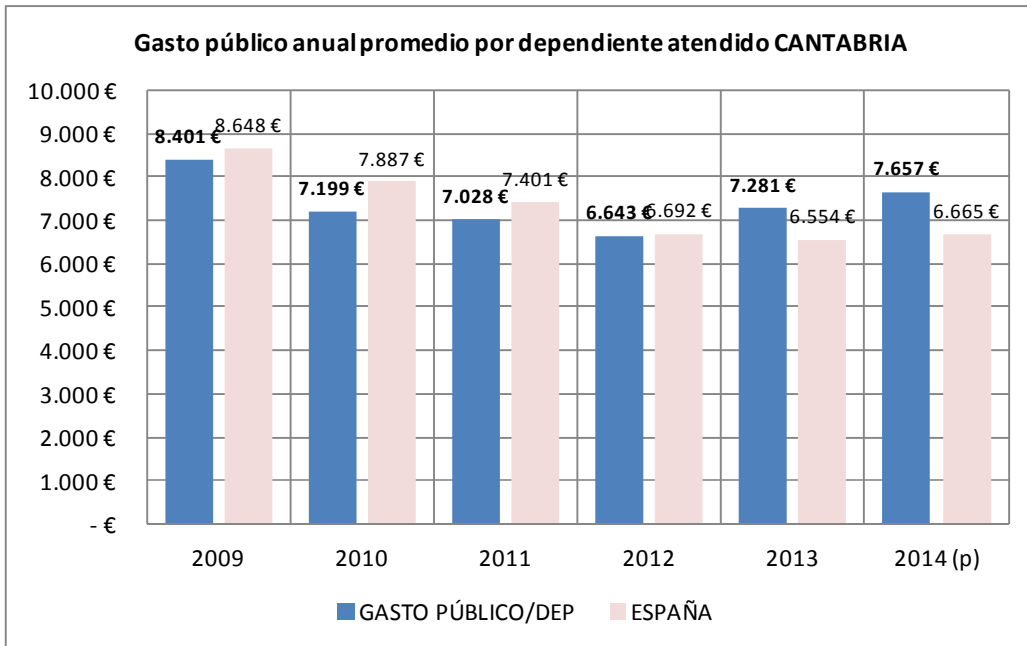

# SAAD CASTILLA Y LEÓN

Evolución interanual de los datos básicos de gestión de la atención a la dependencia.

Los últimos datos oficiales disponibles son de fecha 30/11/2014 por lo que se ha considerado el intervalo 30/11/13 a 30/11/14.

EVOLUCIÓN CASTILLA Y LEÓN		
SOLICITUDES	Solicitudes a 01/12/2013	105.834
	Solicitudes a 30/11/2014	108.344
	dif 2013-2014 (nº)	2.510
	dif 2013-2014 (%)	2,4%
PERSONAS VALORADAS	Personas valoradas a 01/12/2013	100.505
	Personas valoradas a 30/11/2014	103.969
	dif 2013-2014 (nº)	3.464
	dif 2013-2014 (%)	3,4%
PERSONAS CON DERECHO	Personas con derecho a prestación a 01/12/2013	62.855
	Personas con derecho a prestación a 30/11/2014	62.724
	dif 2013-2014 (nº)	-131
	dif 2013-2014 (%)	-0,2%
ATENDIDOS	Personas atendidas a 01/12/2013	62.038
	Personas atendidas a 30/11/2014	62.240
	dif 2013-2014 (nº)	202
	dif 2013-2014 (%)	0,3%
SERVICIOS* ENTREGADOS	Servicios a 01/12/2013	46.314
	Servicios a 30/11/2014	47.555
	dif 2013-2014 (nº)	1.241
	dif 2013-2014 (%)	2,7%
ATENDIDOS CON P.E. CUIDADOS FAMILIARES	Reciben P.E. por cuidado familiar a 01/12/2013	23.810
	Reciben P.E. por cuidado familiar a 30/11/2014	22.142
	dif 2013-2014 (nº)	-1.668
	dif 2013-2014 (%)	-7,0%

\* La P.E. Vinculada es considerada como servicio dado que va ligada necesariamente a su adquisición por el usuario. No se incluye promoción de la autonomía personal y prevención.

## A DESTACAR:

- Castilla y León llegó a mediados de 2013 a la atención plena de forma que implantó el SAAD en su totalidad y manteniendo el mismo en función de las altas y bajas normales. Mantiene el nº de atendidos y es modélica en agilidad.
- La estrategia de mantenimiento de servicios y empleos ha consistido en disminuir sensiblemente las cuantías de las PECEF (30%) incrementando la cuantía de la PE Vinculada fomentando su uso. La estrategia ha sido exitosa, pero tiene el peligro de penalizar a las familias por tener estas que complementar los precios de mercado de los servicios.



## CASTILLA Y LEÓN

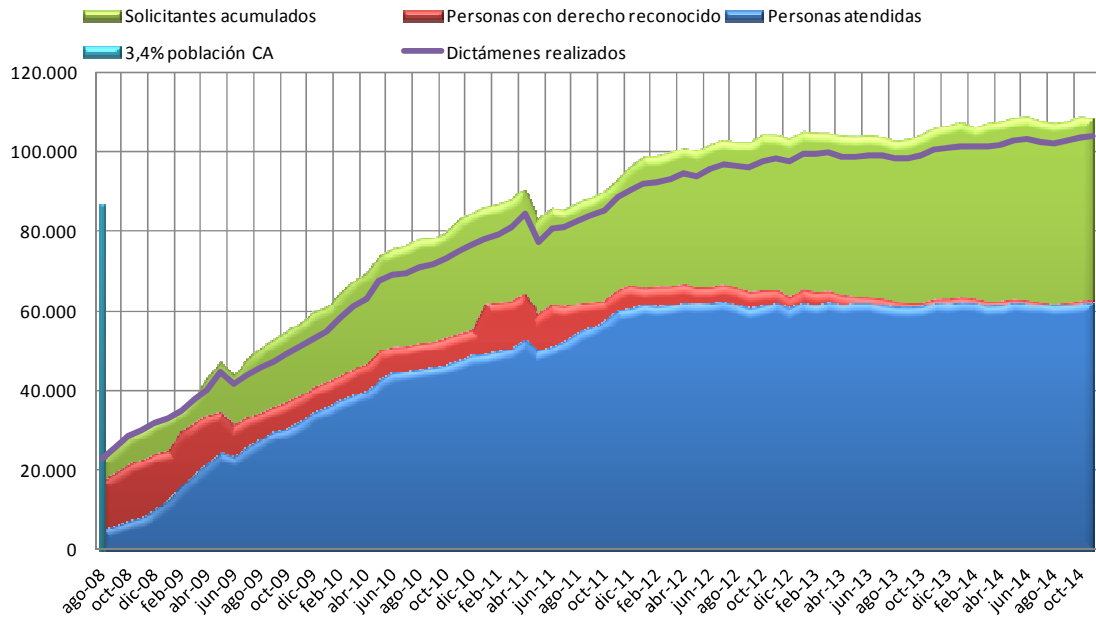

## EVOL % DESATENDIDOS CASTILLA Y LEÓN / MEDIA ESTATAL

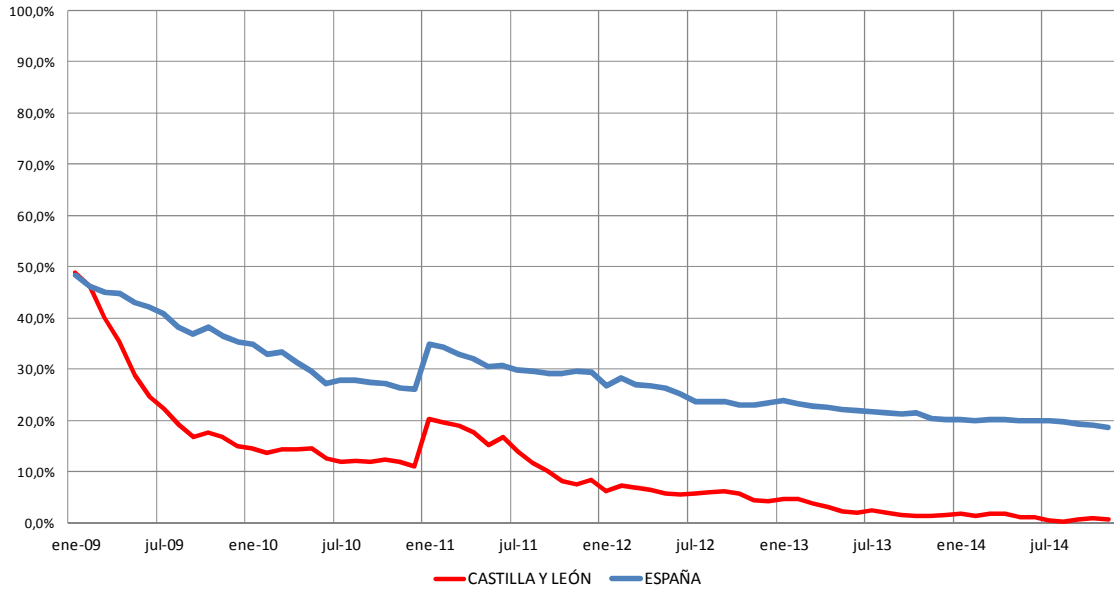

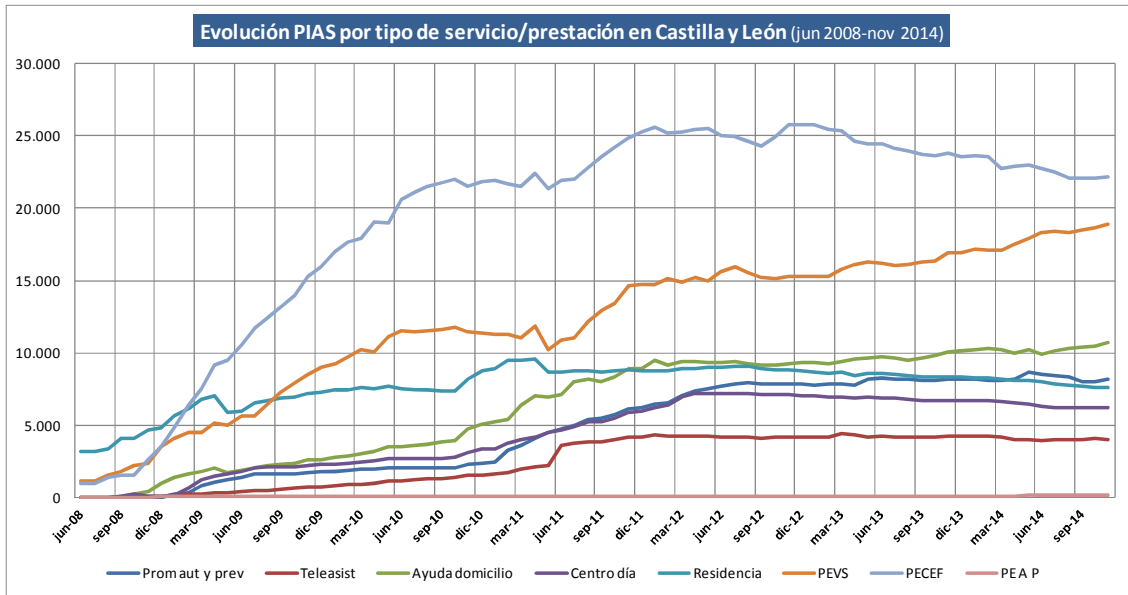

### Crecimiento neto por tipo de atención C y L (últimos 12 meses)

**Total = - 469 atenciones**

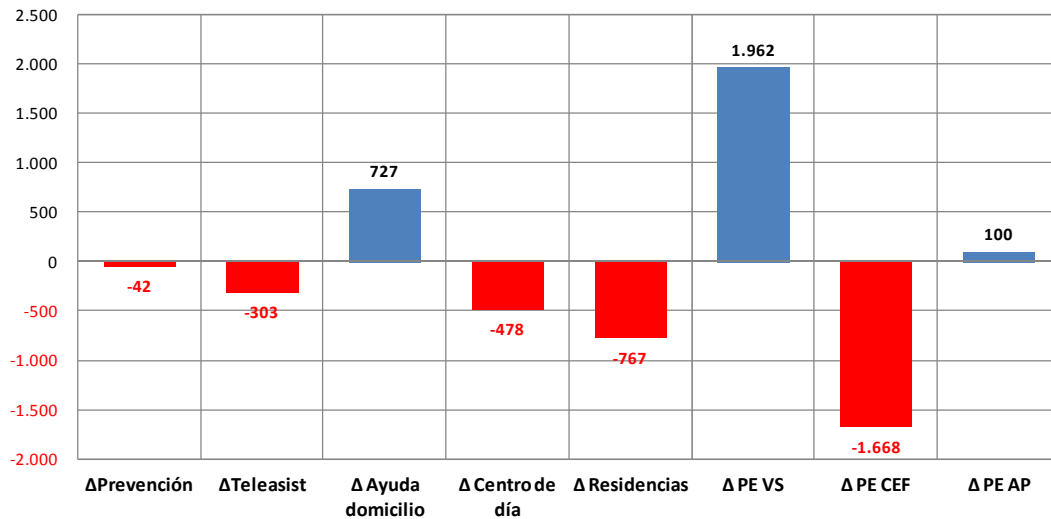

### CASTILLA Y LEÓN distribución PIAS a 30 de noviembre de 2014

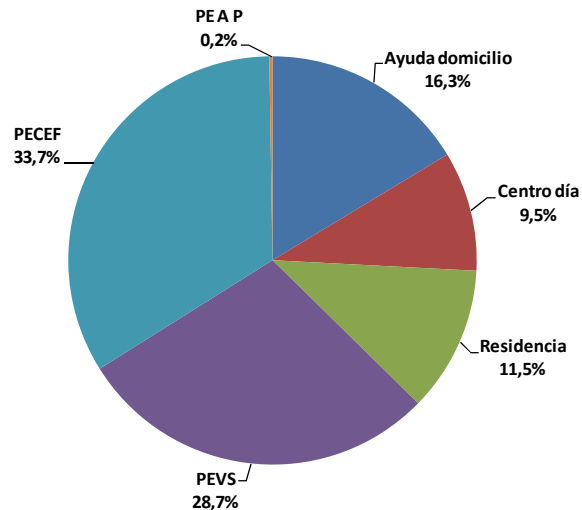

## FINANCIACIÓN DEL SISTEMA

Coste global estimado 2014 del SAAD en Castilla y León = **499.428.544,14 €**

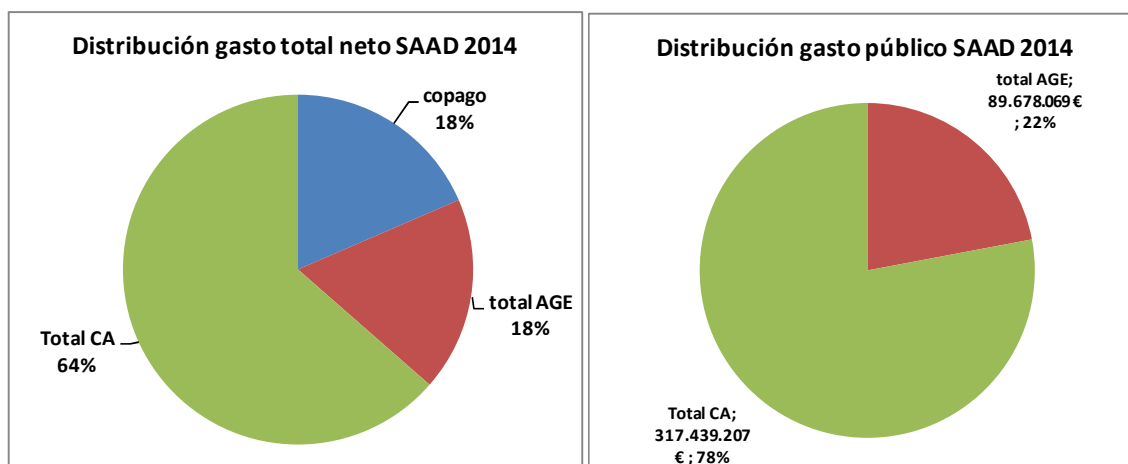

**QUEBRANTO\* ACUMULADO PARA LAS ARCAS AUTONÓMICAS EN DEPENDENCIA POR LA SUPRESIÓN DEL NIVEL ACORDADO Y EL RECORTE DEL NIVEL MÍNIMO (13%) APROBADO MEDIANTE RD-LEY 20/2012:**

2012		2013		2014		TOTAL PERIODO
N. ACORDADO	N. MÍNIMO	N. ACORDADO	N. MÍNIMO	N. ACORDADO	N. MÍNIMO	
22.535.200,00 €	15.417.126,44 €	22.535.200,00 €	12.493.533,30 €	22.535.200,00 €	13.400.171,35 €	<b>108.916.431,09 €</b>

\*Al mismo tiempo se produjo una rebaja de las cuantías prestaciones económicas que perciben las personas con cuidados familiares de más del 15%. Esto habría supuesto una reducción del gasto de la Comunidad Autónoma de **69,3 millones**, lo que arrojaría un **impacto negativo de 39,6 millones de euros**.

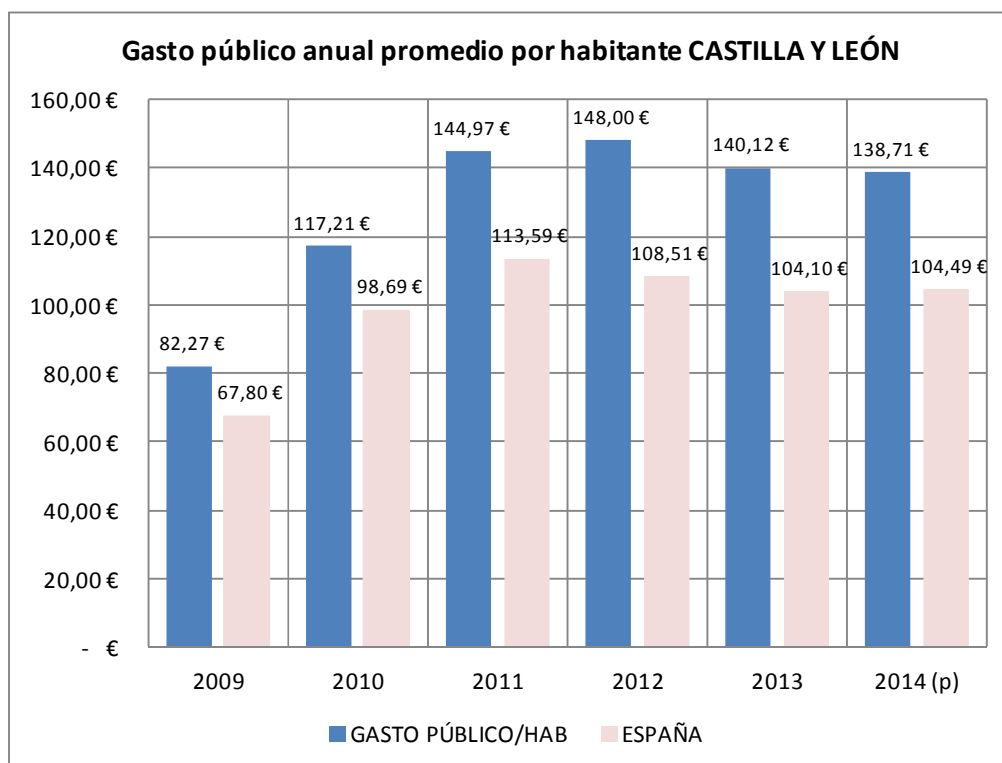

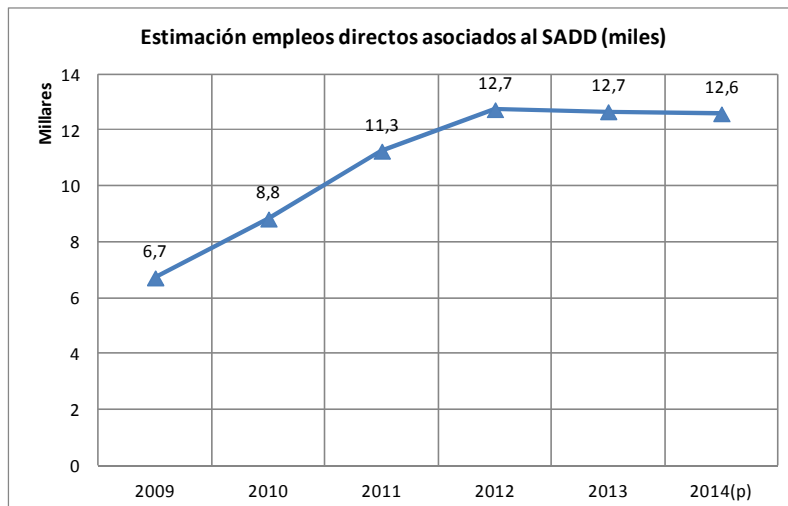
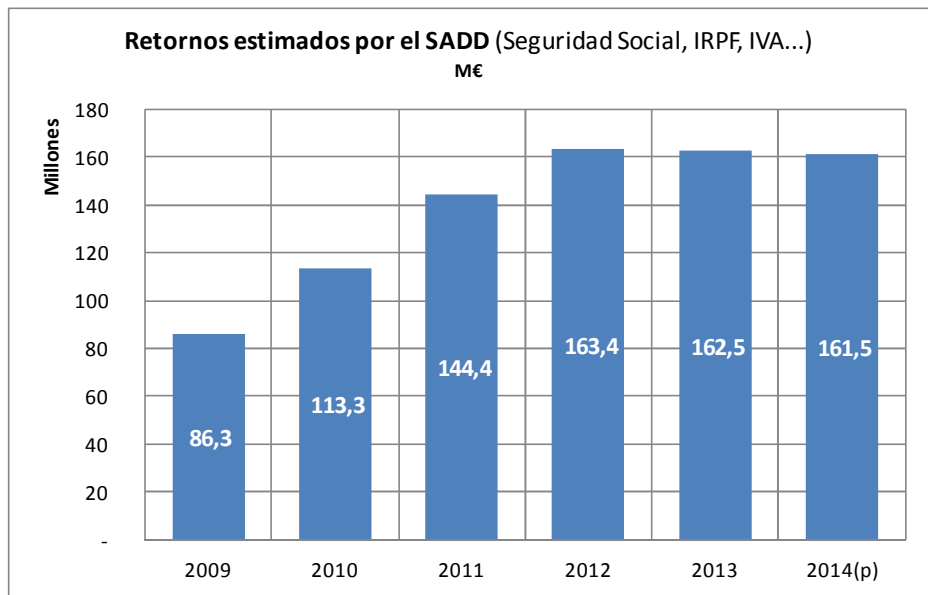
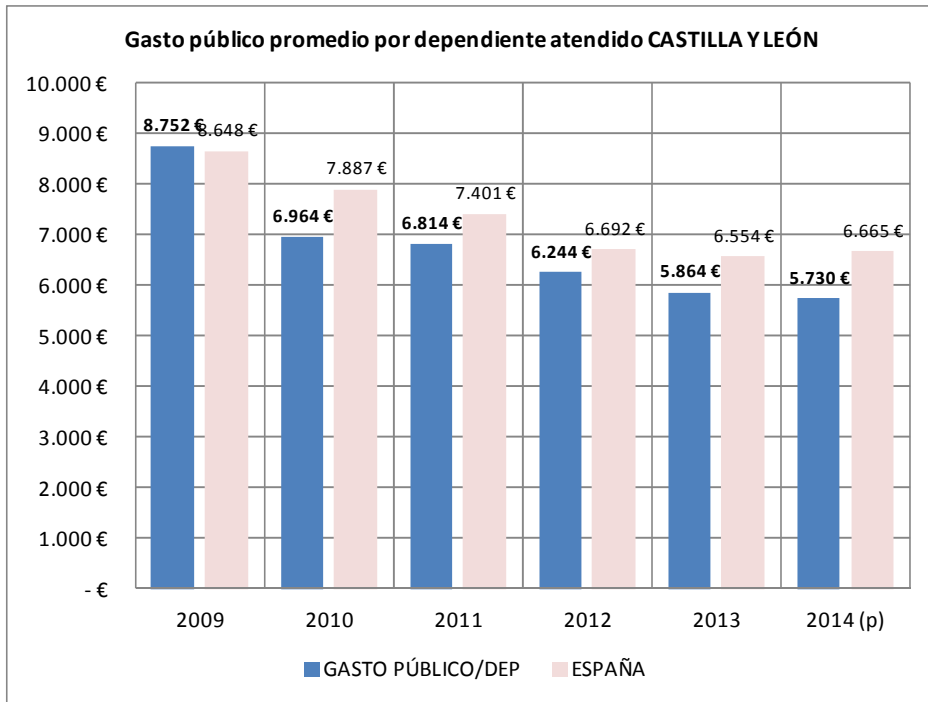

## SAAD CASTILLA-LA MANCHA

Evolución interanual de los datos básicos de gestión de la atención a la dependencia.

Los últimos datos oficiales disponibles son de fecha 30/11/2014 por lo que se ha considerado el intervalo 30/11/13 a 30/11/14.

EVOLUCIÓN CASTILLA-LA MANCHA		
SOLICITUDES	Solicitudes a 01/12/2013	88.529
	Solicitudes a 30/11/2014	84.803
	dif 2013-2014 (nº)	-3.726
	dif 2013-2014 (%)	-4,2%
PERSONAS VALORADAS	Personas valoradas a 01/12/2013	83.839
	Personas valoradas a 30/11/2014	80.630
	dif 2013-2014 (nº)	-3.209
	dif 2013-2014 (%)	-3,8%
PERSONAS CON DERECHO	Personas con derecho a prestación a 01/12/2013	47.246
	Personas con derecho a prestación a 30/11/2014	43.931
	dif 2013-2014 (nº)	-3.315
	dif 2013-2014 (%)	-7,0%
ATENDIDOS	Personas atendidas a 01/12/2013	36.422
	Personas atendidas a 30/11/2014	36.292
	dif 2013-2014 (nº)	-130
	dif 2013-2014 (%)	-0,4%
SERVICIOS* ENTREGADOS	Servicios a 01/12/2013	25.998
	Servicios a 30/11/2014	26.475
	dif 2013-2014 (nº)	477
	dif 2013-2014 (%)	1,8%
ATENDIDOS CON P.E. CUIDADOS FAMILIARES	Reciben P.E. por cuidado familiar a 01/12/2013	21.878
	Reciben P.E. por cuidado familiar a 30/11/2014	19.565
	dif 2013-2014 (nº)	-2.313
	dif 2013-2014 (%)	-10,6%

\* La P.E. Vinculada es considerada como servicio dado que va ligada necesariamente a su adquisición por el usuario. No se incluye promoción de la autonomía personal y prevención.

### A DESTACAR:

- Castilla – La Mancha presenta pérdida paulatina de personas con derecho reconocido, lo que afecta a la reducción de la lista de espera (ya por debajo de la media). Ello no es – lamentablemente- fruto de un incremento de atenciones.
- En positivo, mantiene servicios, lo que habría ayudado a mejorar retornos y a mantener empleos.
- En negativo, el número de personas atendidas se habría retrotraído a las cifras de finales de 2010, lo que no es muy aceptable considerando una lista de espera cercana al 20%

## CASTILLA - LA MANCHA

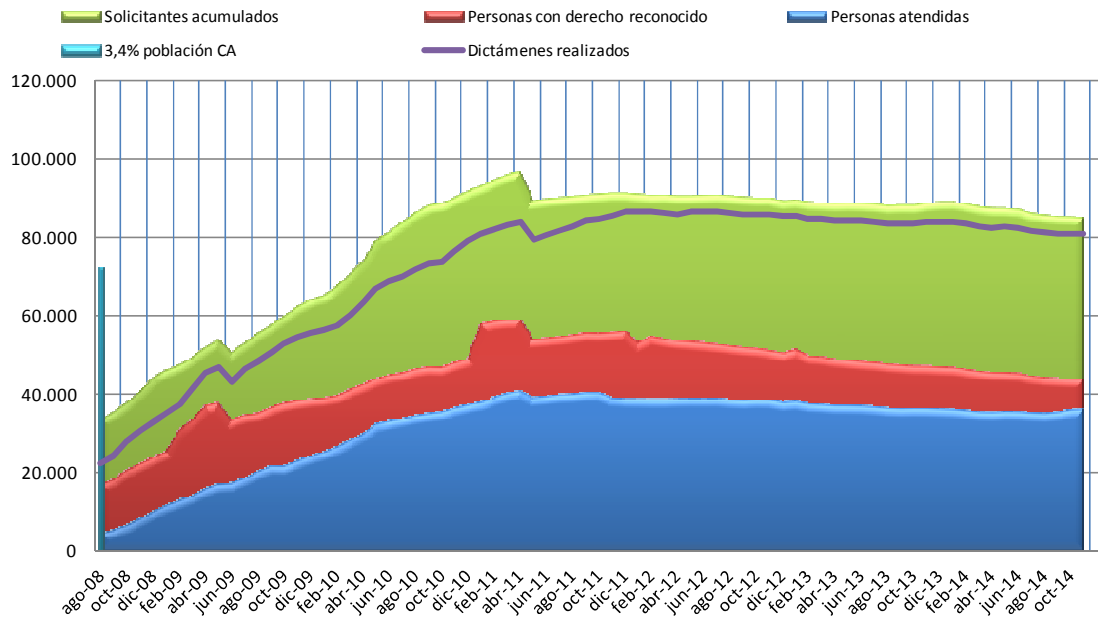

## EVOL % DESATENDIDOS CASTILLA - LA MANCHA / MEDIA ESTATAL

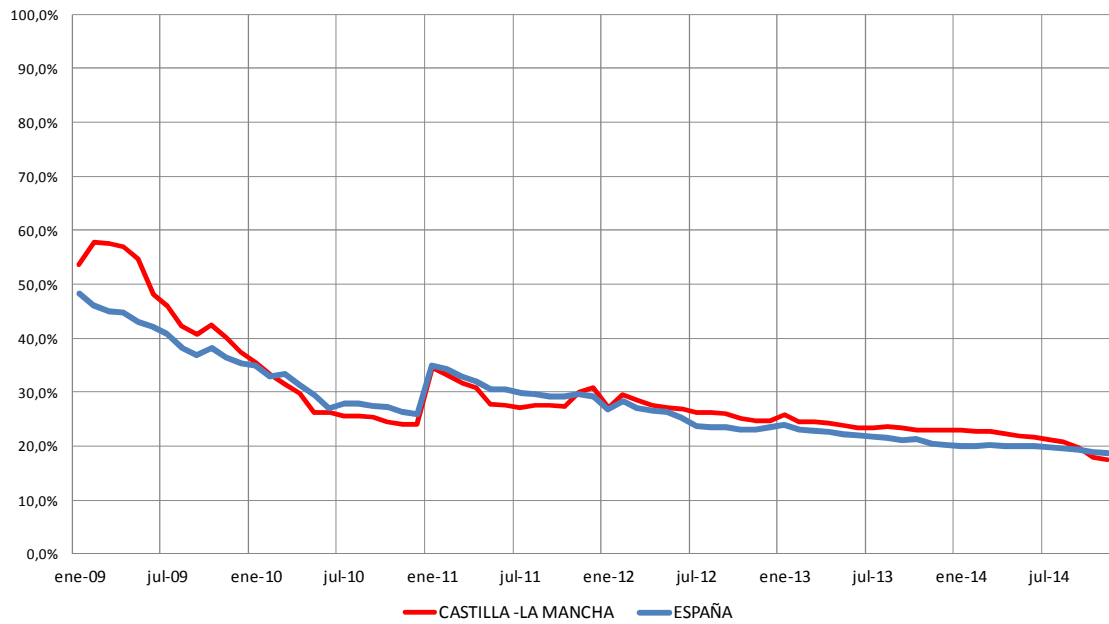

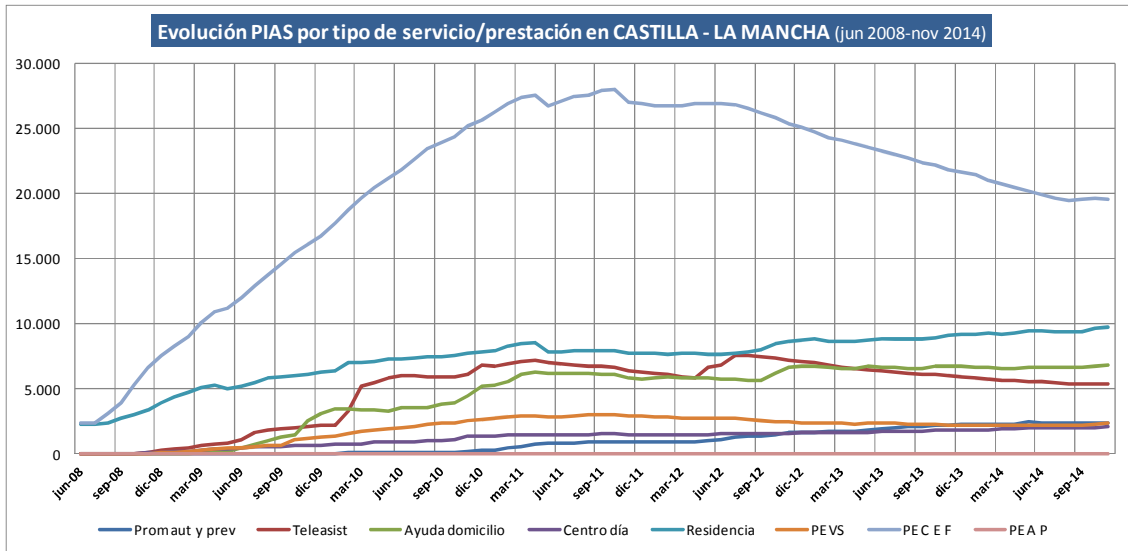

### Crecimiento neto por tipo de atención C - LM (últimos 12 meses)

**Total = - 1.631 atenciones**

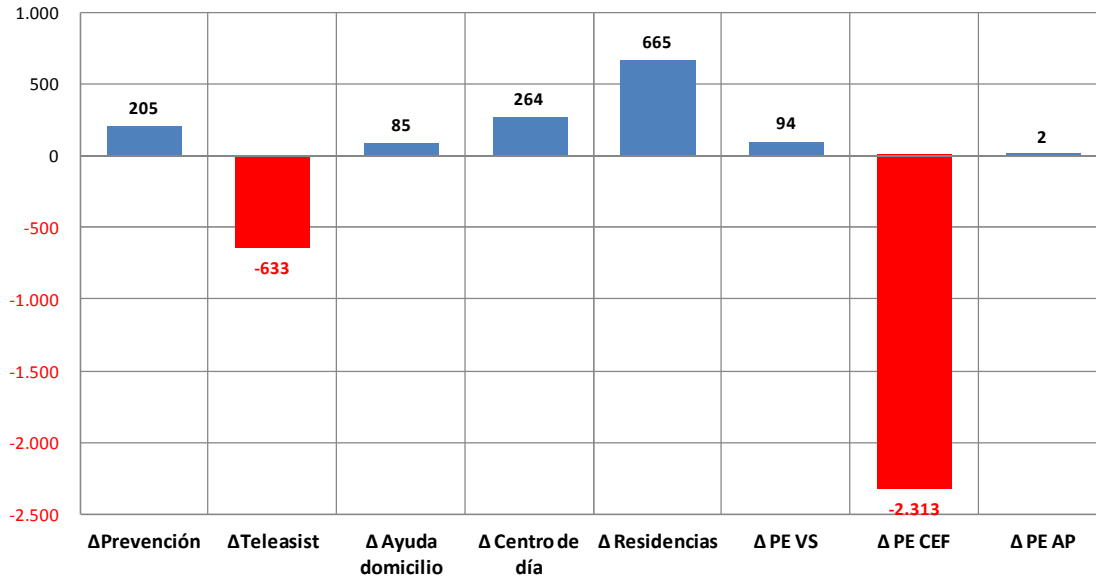

### CASTILLA LA MANCHA distribución PIAS a 30 de nov de 2014

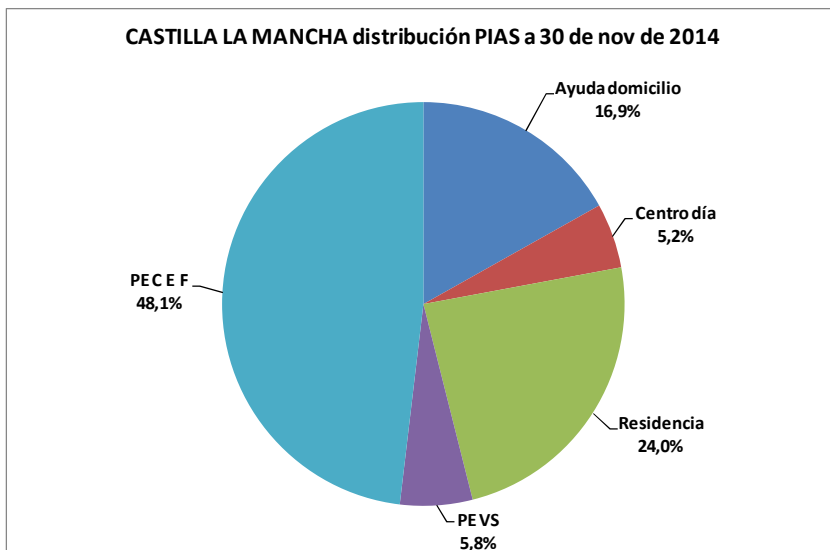

## FINANCIACIÓN DEL SISTEMA

Coste global estimado 2014 del SAAD en Castilla La Mancha = **380.396.819,82 €**

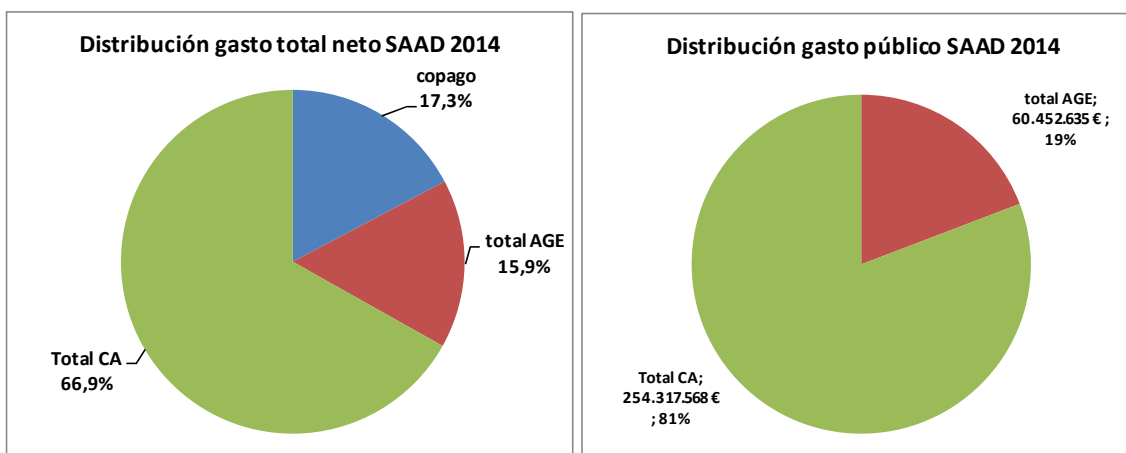

**QUEBRANTO\* ACUMULADO PARA LAS ARCAS AUTONÓMICAS EN DEPENDENCIA POR LA SUPRESIÓN DEL NIVEL ACORDADO Y EL RECORTE DEL NIVEL MÍNIMO (13%) APROBADO MEDIANTE RD-LEY 20/2012:**

2012		2013		2014		TOTAL PERIODO
N. ACORDADO	N. MÍNIMO	N. ACORDADO	N. MÍNIMO	N. ACORDADO	N. MÍNIMO	
16.891.887,00 €	10.037.107,16 €	16.891.887,00 €	9.391.955,34 €	16.891.887,00 €	9.033.152,40 €	<b>79.137.875,90 €</b>

\*Al mismo tiempo se produjo una rebaja de las cuantías prestaciones económicas que perciben las personas con cuidados familiares del 15%. Esto habría supuesto una reducción del gasto de la Comunidad Autónoma de **52,1 millones**, lo que arrojaría un **impacto negativo de 27 millones de euros**.

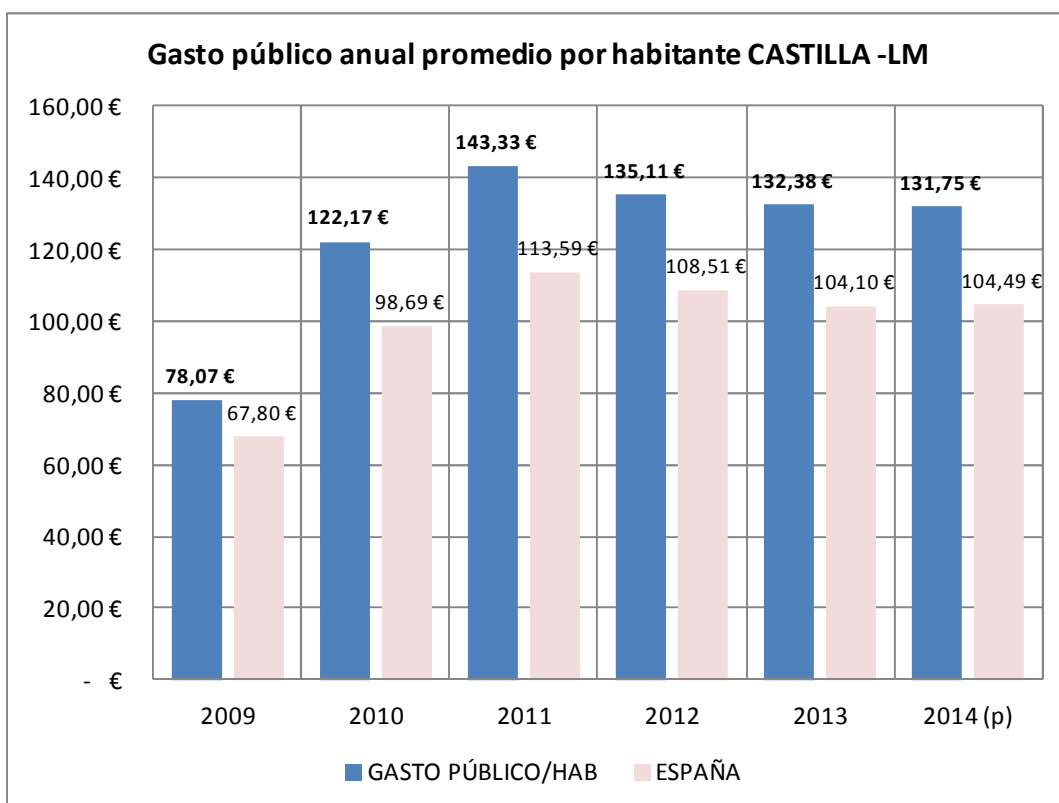



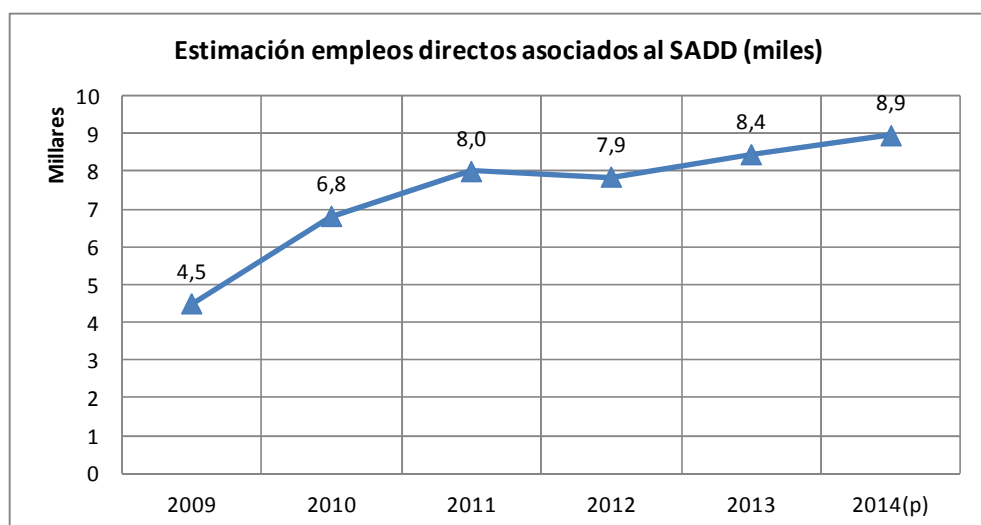
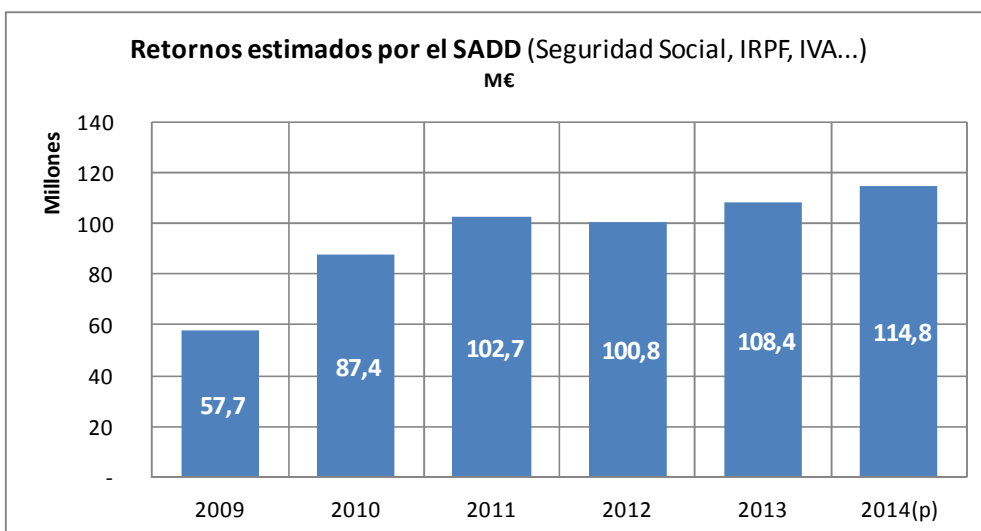
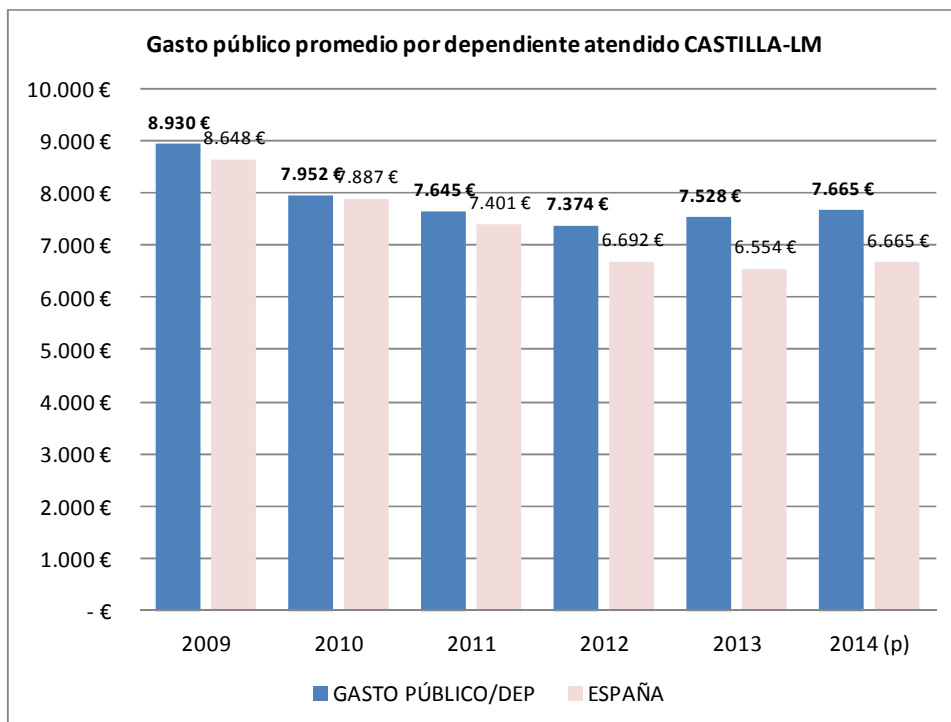

# SAAD CATALUÑA

Evolución interanual de los datos básicos de gestión de la atención a la dependencia.

Los últimos datos oficiales disponibles son de fecha 30/11/2014 por lo que se ha considerado el intervalo 30/11/13 a 30/11/14.

EVOLUCIÓN CATALUÑA		
SOLICITUDES	Solicitudes a 01/12/2013	281.106
	Solicitudes a 30/11/2014	273.232
	dif 2013-2014 (nº)	-7.874
	dif 2013-2014 (%)	-2,8%
PERSONAS VALORADAS	Personas valoradas a 01/12/2013	273.870
	Personas valoradas a 30/11/2014	266.200
	dif 2013-2014 (nº)	-7.670
	dif 2013-2014 (%)	-2,8%
PERSONAS CON DERECHO	Personas con derecho a prestación a 01/12/2013	160.642
	Personas con derecho a prestación a 30/11/2014	146.462
	dif 2013-2014 (nº)	-14.180
	dif 2013-2014 (%)	-8,8%
ATENDIDOS	Personas atendidas a 01/12/2013	139.972
	Personas atendidas a 30/11/2014	126.801
	dif 2013-2014 (nº)	-13.171
	dif 2013-2014 (%)	-9,4%
SERVICIOS* ENTREGADOS	Servicios a 01/12/2013	79.325
	Servicios a 30/11/2014	73.315
	dif 2013-2014 (nº)	-6.010
	dif 2013-2014 (%)	-7,6%
ATENDIDOS CON P.E. CUIDADOS FAMILIARES	Reciben P.E. por cuidado familiar a 01/12/2013	101.735
	Reciben P.E. por cuidado familiar a 30/11/2014	91.329
	dif 2013-2014 (nº)	-10.406
	dif 2013-2014 (%)	-10,2%

\* La P.E. Vinculada es considerada como servicio dado que va ligada necesariamente a su adquisición por el usuario. No se incluye promoción de la autonomía personal y prevención.

## A DESTACAR:

- Cataluña presenta una evolución negativa en todos los órdenes en el último ejercicio. Hay menos personas con derecho y se atiende a menos personas.
- En términos globales mantiene el gasto en servicios lo que habría propiciado mantener el empleo vinculado y la obtención de retornos para las arcas públicas.
- Ha estancado la lista de espera y no consigue rebajarla del 10%.
- La falta de inversión lastra claramente las posibilidades reales de atención del sistema en Cataluña

# CATALUÑA

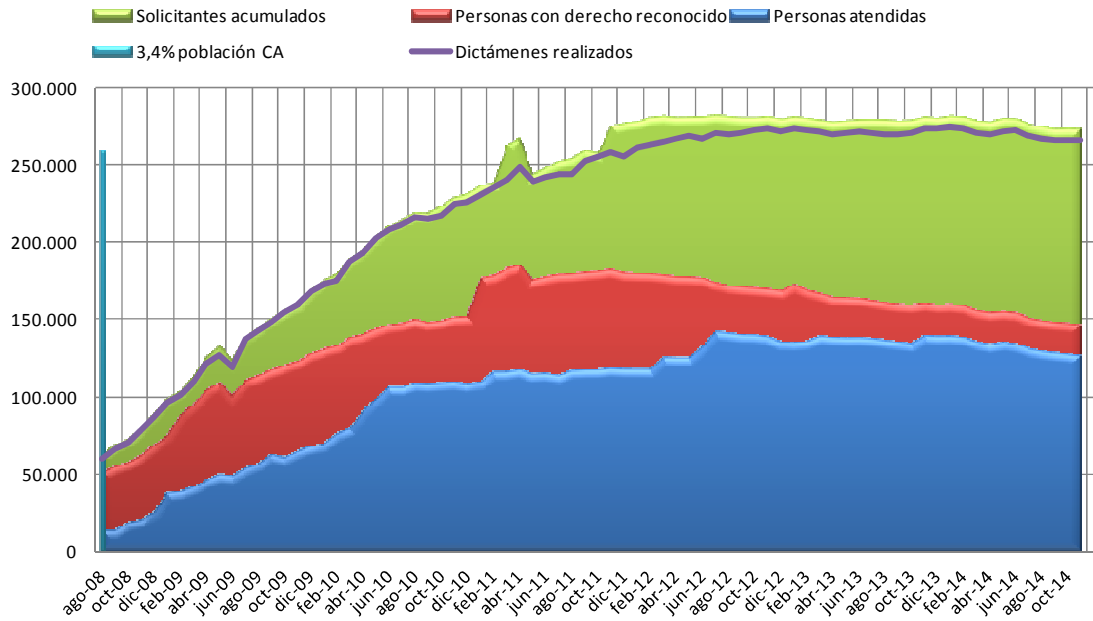

## EVOL% DESATENDIDOS CATALUÑA / MEDIA ESTATAL

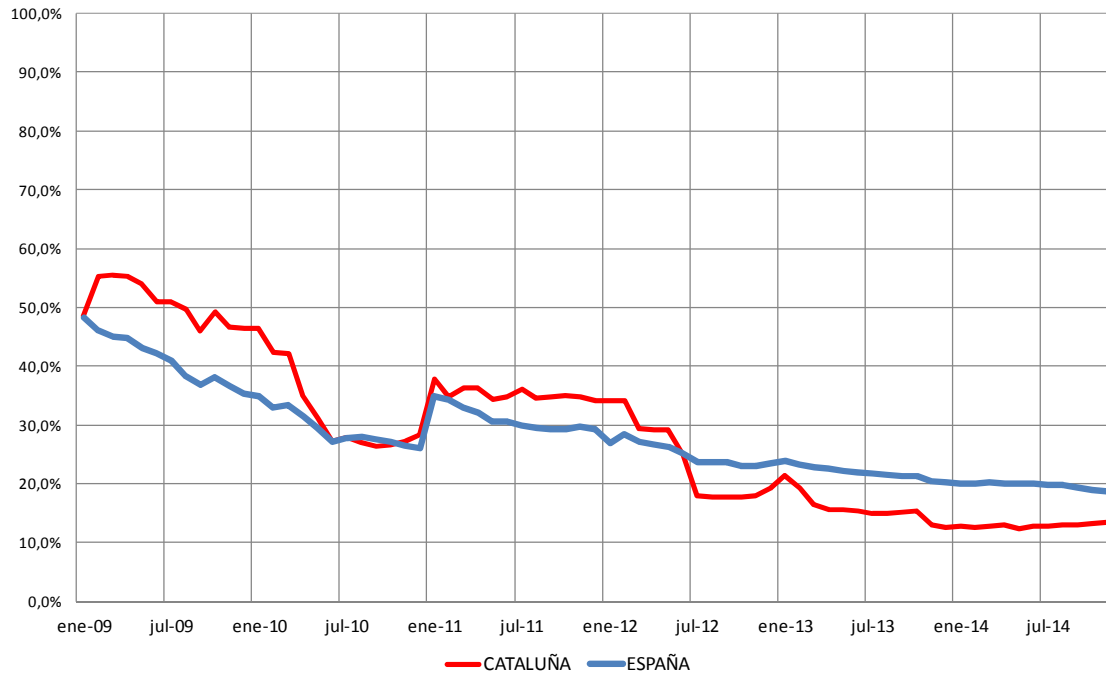

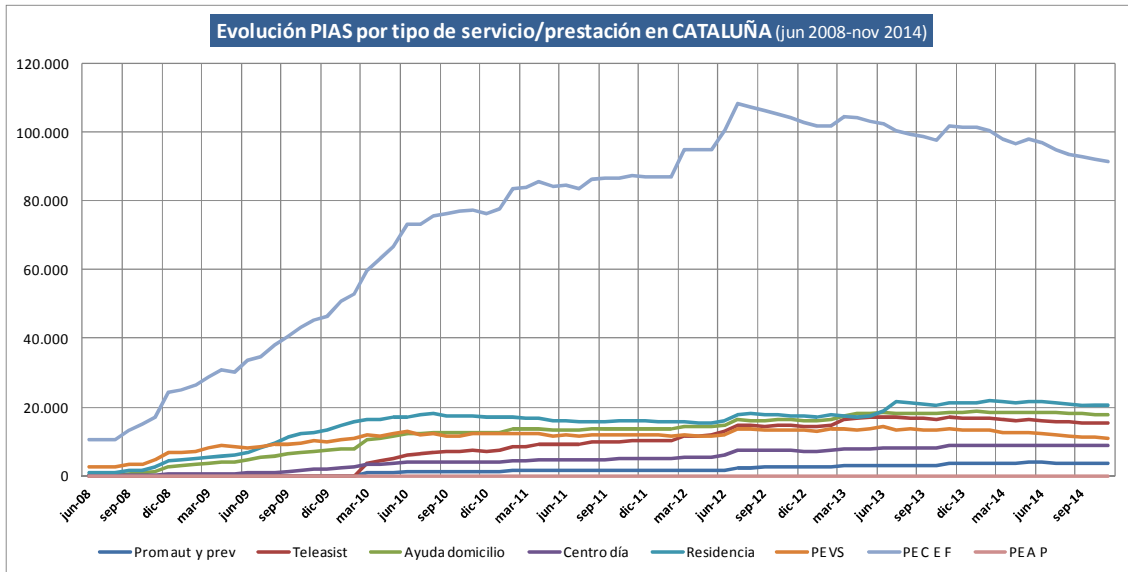

### Crecimiento neto por tipo de atención Cataluña (últimos 12 meses)

**Total = -16.364 atenciones**

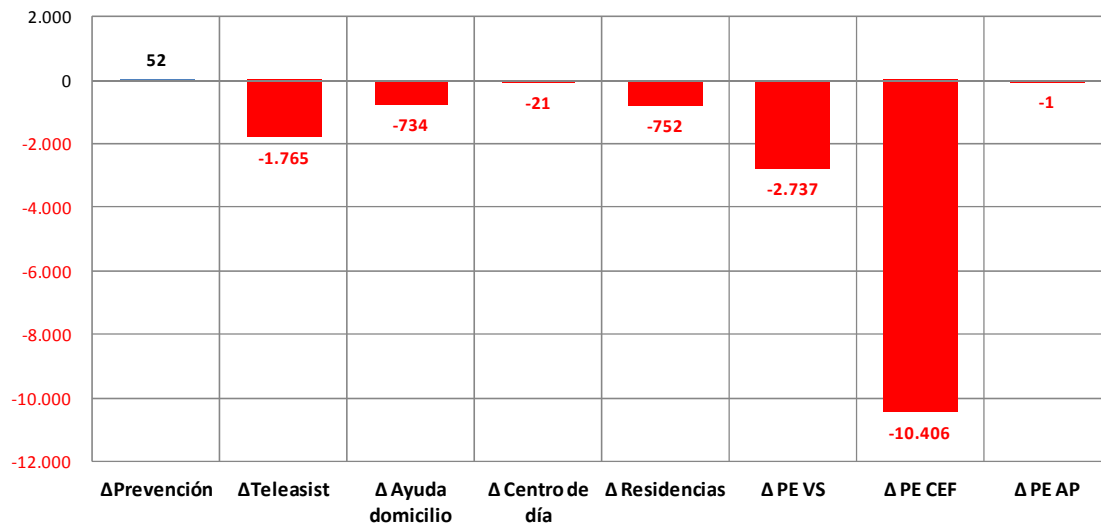

### CATALUÑA distribución PIAS a 30 de noviembre de 2014

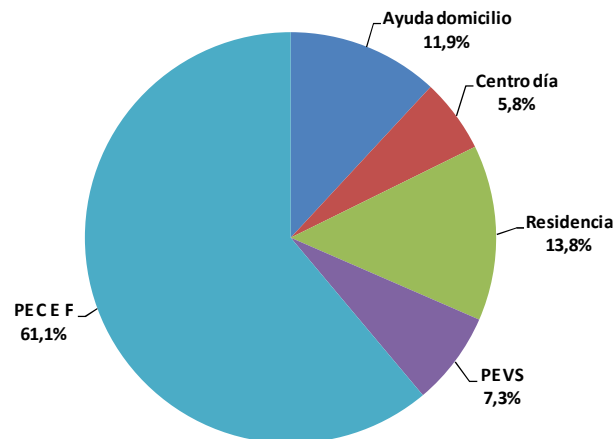

## FINANCIACIÓN DEL SISTEMA

Coste global estimado 2014 del SAAD en Cataluña = **1.163.947.399,58 €**

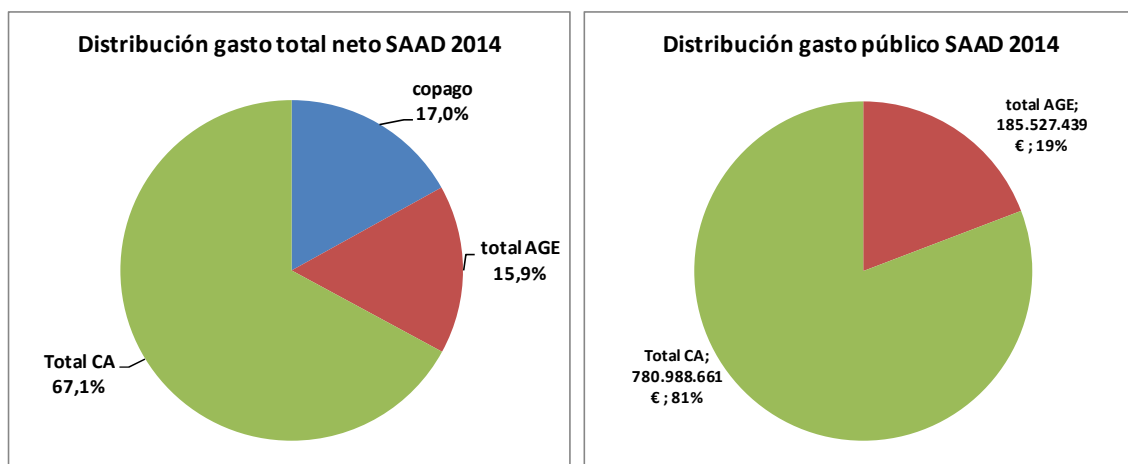

**QUEBRANTO\* ACUMULADO PARA LAS ARCAS AUTONÓMICAS EN DEPENDENCIA POR LA SUPRESIÓN DEL NIVEL ACORDADO Y EL RECORTE DEL NIVEL MÍNIMO (13%) APROBADO MEDIANTE RD-LEY 20/2012:**

2012		2013		2014		TOTAL PERIODO
N. ACORDADO	N. MÍNIMO	N. ACORDADO	N. MÍNIMO	N. ACORDADO	N. MÍNIMO	
48.194.978,00 €	36.391.508,42 €	48.194.978,00 €	31.679.469,29 €	48.194.978,00 €	27.722.491,00 €	

\*Al mismo tiempo se produjo una rebaja de las cuantías prestaciones económicas que perciben las personas con cuidados familiares del 15%. Esto habría supuesto una reducción del gasto de la Comunidad Autónoma de **193 millones**, lo que arrojaría un **impacto negativo de 47,3 millones de euros**.

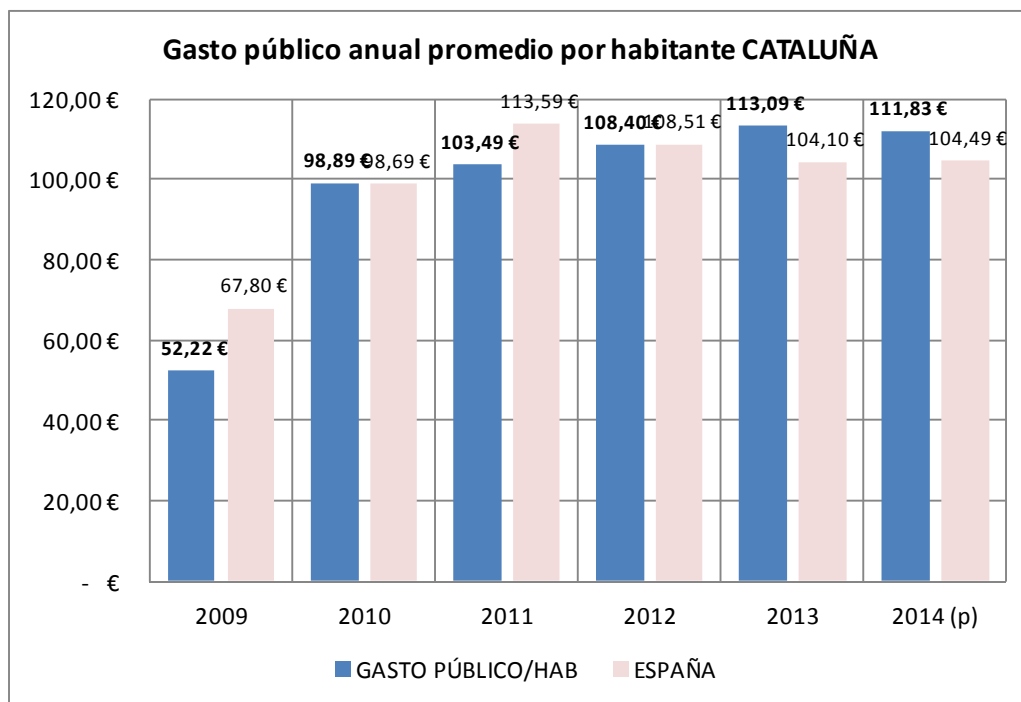

### Gasto público promedio por dependiente atendido CATALUÑA

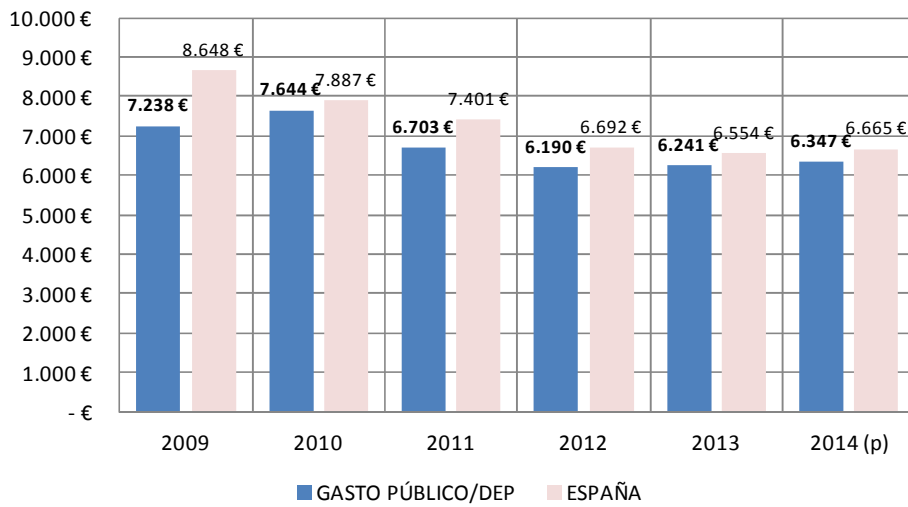

### Retornos estimados por el SADD (Seguridad Social, IRPF, IVA...) M€

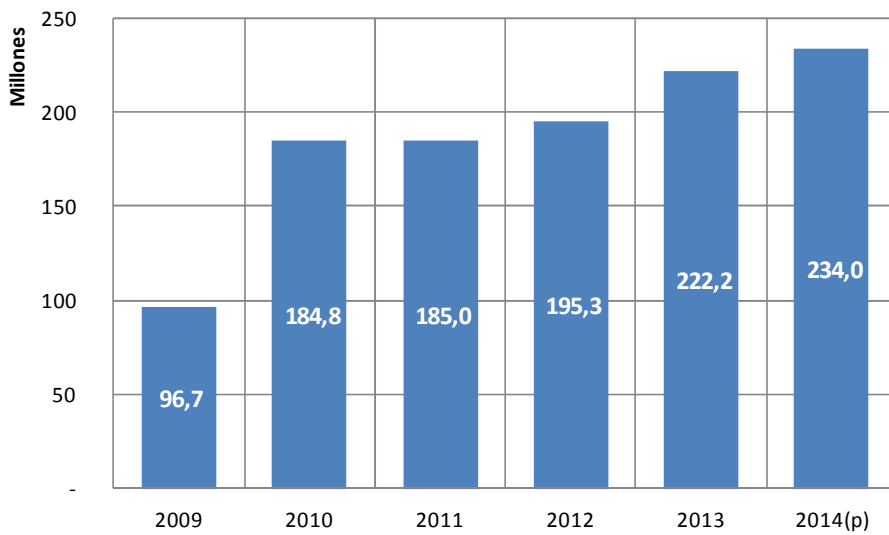

### Estimación empleos directos asociados al SADD (miles)

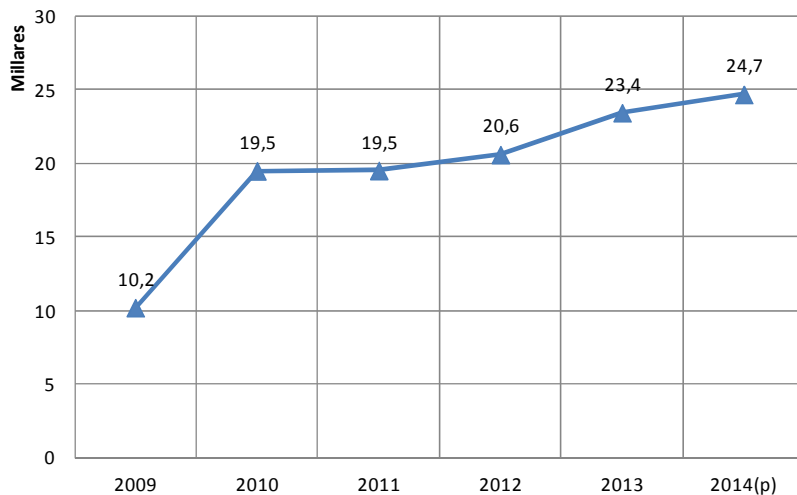

## SAAD COMUNIDAD VALENCIANA

Evolución interanual de los datos básicos de gestión de la atención a la dependencia.

Los últimos datos oficiales disponibles son de fecha 30/11/2014 por lo que se ha considerado el intervalo 30/11/13 a 30/11/14.

EVOLUCIÓN COMUNIDAD VALENCIANA		
SOLICITUDES	Solicitudes a 01/12/2013	103.313
	Solicitudes a 30/11/2014	96.274
	dif 2013-2014 (nº)	-7.039
	dif 2013-2014 (%)	-6,8%
PERSONAS VALORADAS	Personas valoradas a 01/12/2013	100.703
	Personas valoradas a 30/11/2014	92.364
	dif 2013-2014 (nº)	-8.339
	dif 2013-2014 (%)	-8,3%
PERSONAS CON DERECHO	Personas con derecho a prestación a 01/12/2013	60.571
	Personas con derecho a prestación a 30/11/2014	54.290
	dif 2013-2014 (nº)	-6.281
	dif 2013-2014 (%)	-10,4%
ATENDIDOS	Personas atendidas a 01/12/2013	42.078
	Personas atendidas a 30/11/2014	42.190
	dif 2013-2014 (nº)	112
	dif 2013-2014 (%)	0,3%
SERVICIOS* ENTREGADOS	Servicios a 01/12/2013	28.258
	Servicios a 30/11/2014	27.289
	dif 2013-2014 (nº)	-969
	dif 2013-2014 (%)	-3,4%
ATENDIDOS CON P.E. CUIDADOS FAMILIARES	Reciben P.E. por cuidado familiar a 01/12/2013	19.753
	Reciben P.E. por cuidado familiar a 30/11/2014	21.590
	dif 2013-2014 (nº)	1.837
	dif 2013-2014 (%)	9,3%

\* La P.E. Vinculada es considerada como servicio dado que va ligada necesariamente a su adquisición por el usuario. No se incluye promoción de la autonomía personal y prevención.

### A DESTACAR:

- En los últimos 12 meses, en la C. Valenciana, se han perdido casi 1.700 atenciones en plaza residencial lo que supone pérdida grave de empleos vinculados y de retornos.
- La Comunidad Valenciana no ha activado ni un solo Servicio de Ayuda a Domicilio en el marco del Sistema de Atención a la Dependencia en ocho años.
- En positivo ha mejorado su lista de espera (aún alta), pero el grave atraso que tenía lo está supliendo con incremento de P. E. por Cuidados Familiares (mucho más baratas) y esto a la larga afectará a su financiación.

## COMUNIDAD VALENCIANA

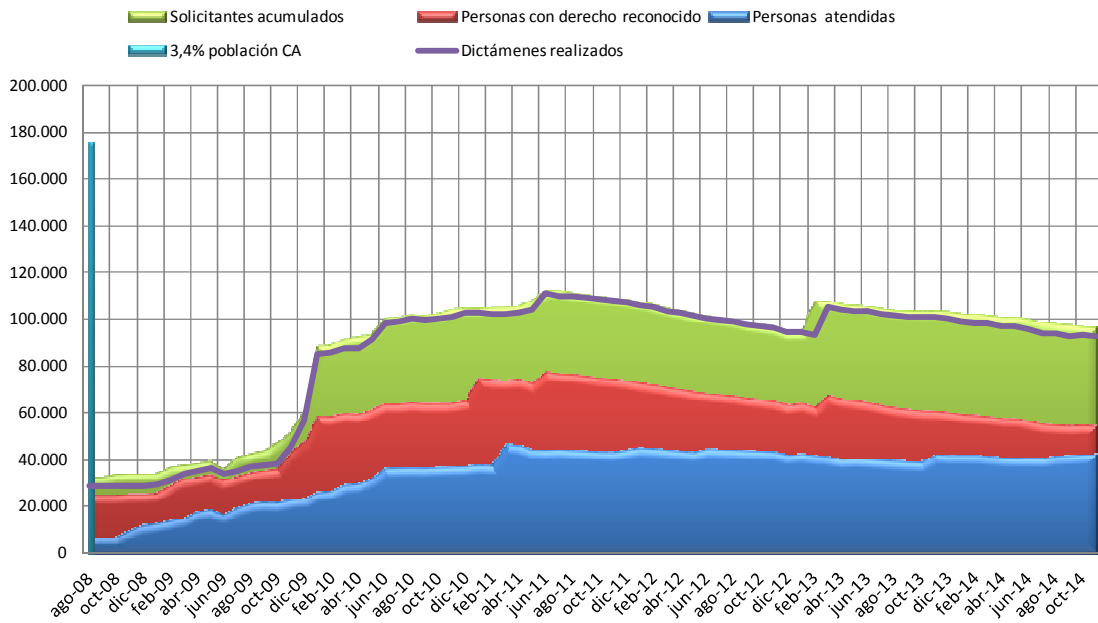

## EVOL % DESATENDIDOS VALENCIA / MEDIA ESTATAL

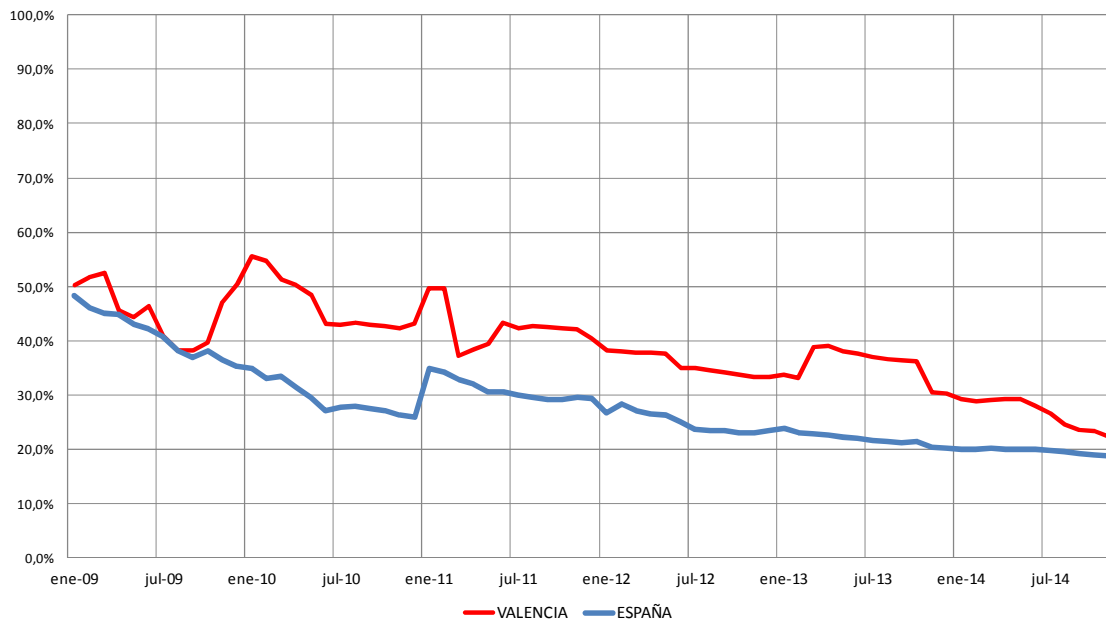



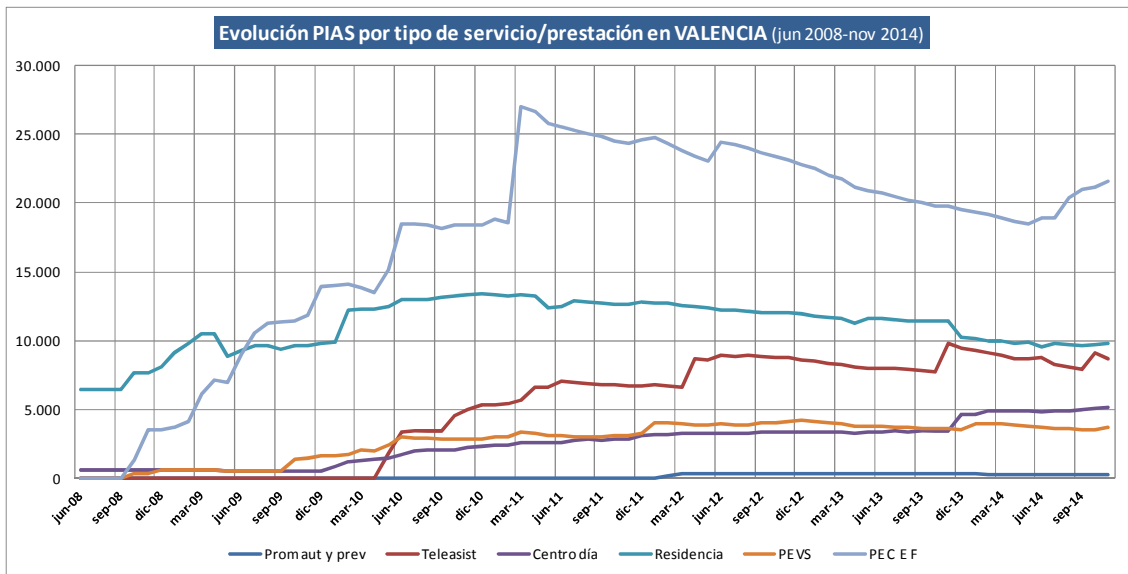

### Crecimiento neto por tipo de atención Valencia (últimos 12 meses) Total = 785 atenciones

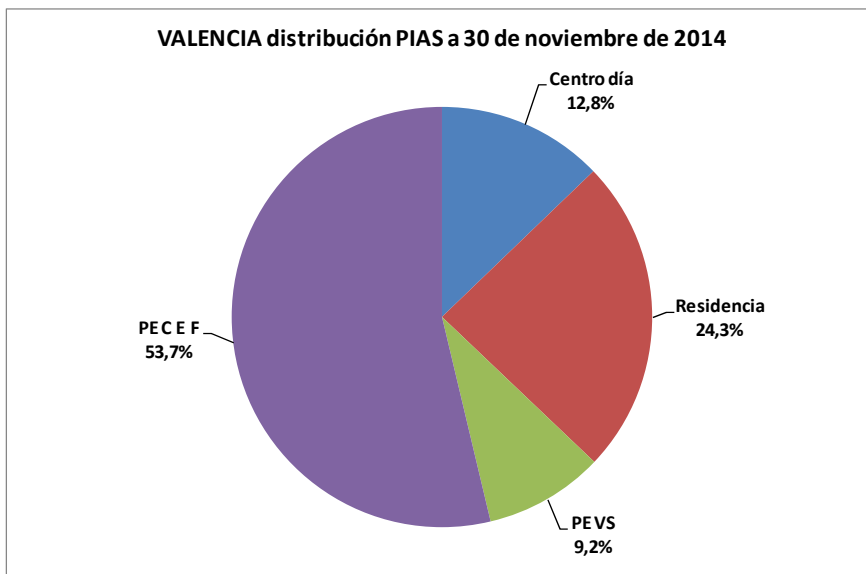
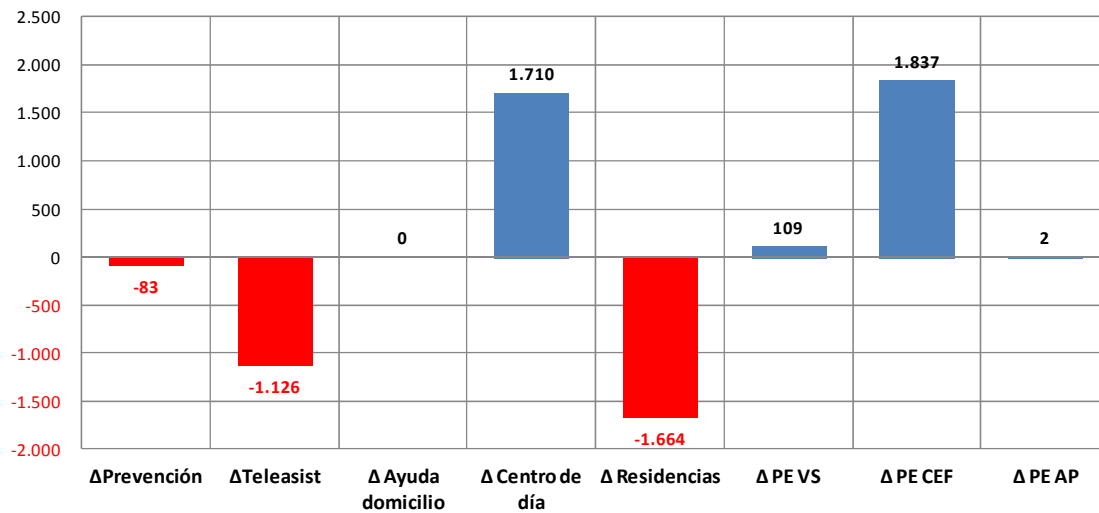

## FINANCIACIÓN DEL SISTEMA

Coste global estimado 2014 del SAAD en la Comunidad Valenciana = **404.530.745,00 €**

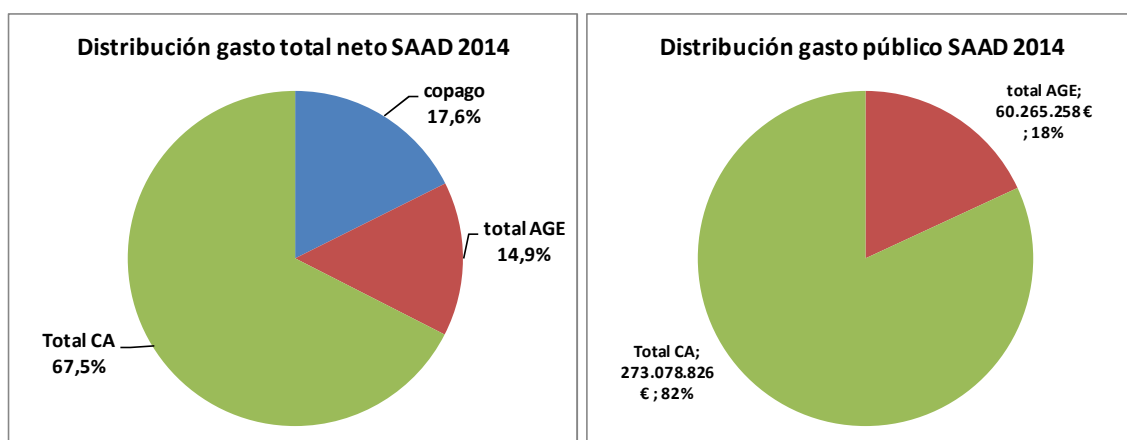

**QUEBRANTO ACUMULADO PARA LAS ARCAS AUTONÓMICAS EN DEPENDENCIA POR LA SUPRESIÓN DEL NIVEL ACORDADO Y EL RECORTE DEL NIVEL MÍNIMO (13%) APROBADO MEDIANTE RD-LEY 20/2012:**

2012		2013		2014		TOTAL PERIODO
N. ACORDADO	N. MÍNIMO	N. ACORDADO	N. MÍNIMO	N. ACORDADO	N. MÍNIMO	
20.721.873,00 €	12.215.568,23 €	20.721.873,00 €	8.959.234,21 €	20.721.873,00 €	9.005.153,60 €	<b>92.345.575,03 €</b>

\*Al mismo tiempo se produjo una rebaja de las cuantías prestaciones económicas que perciben las personas con cuidados familiares del 15%. Esto habría supuesto una reducción del gasto de la Comunidad Autónoma de **48,1 millones de euros**, lo que arrojaría un **impacto negativo de 44,3 M€**.

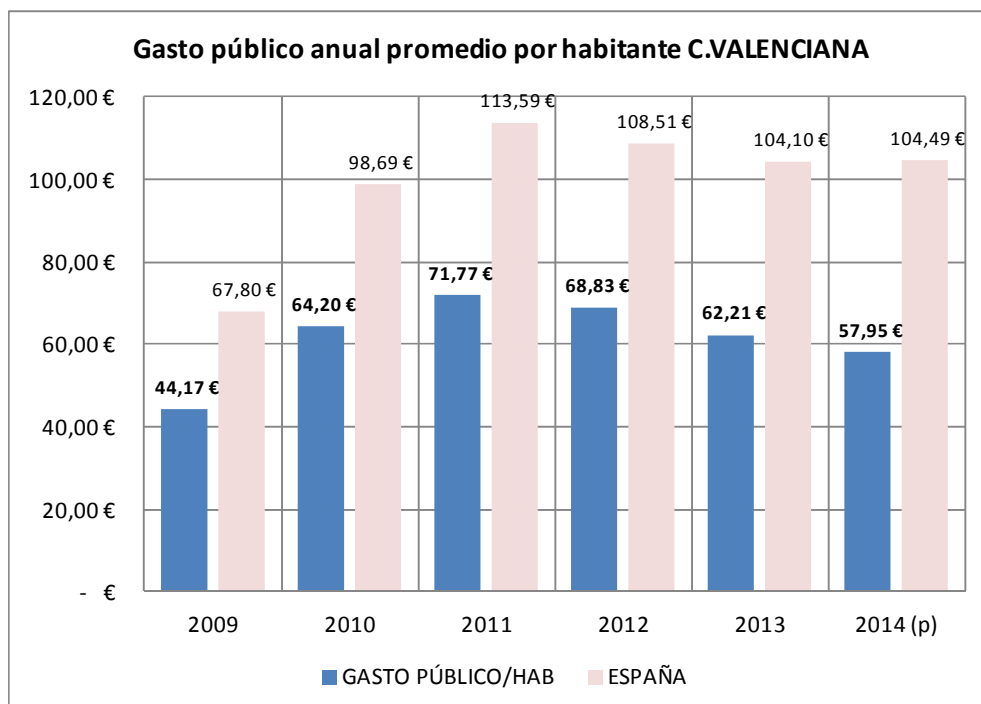

### Gasto público promedio por dependiente atendido C.VALENCIANA

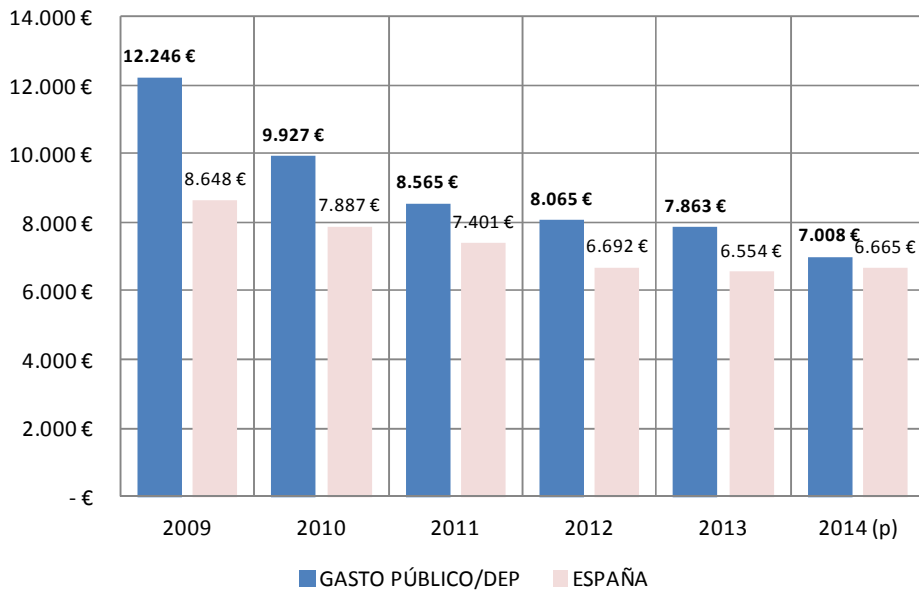

### Retornos estimados por el SADD (Seguridad Social, IRPF, IVA...) M€

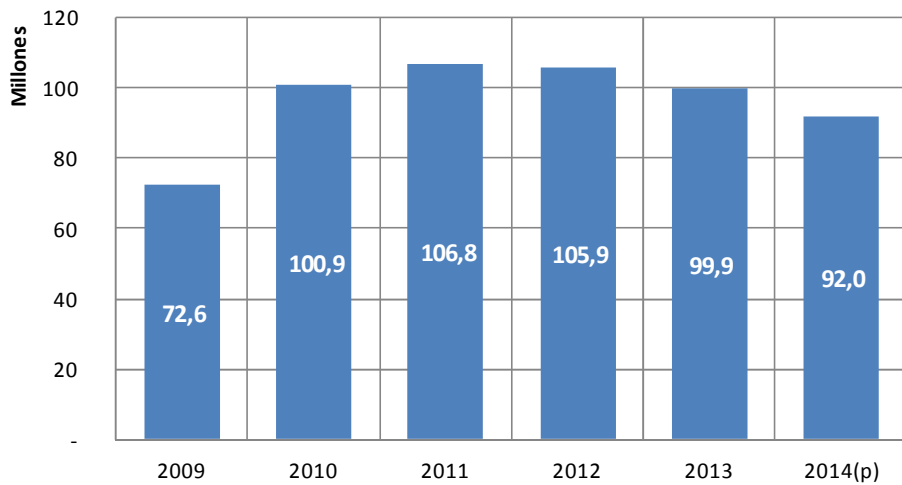

### Estimación empleos directos asociados al SADD (miles)

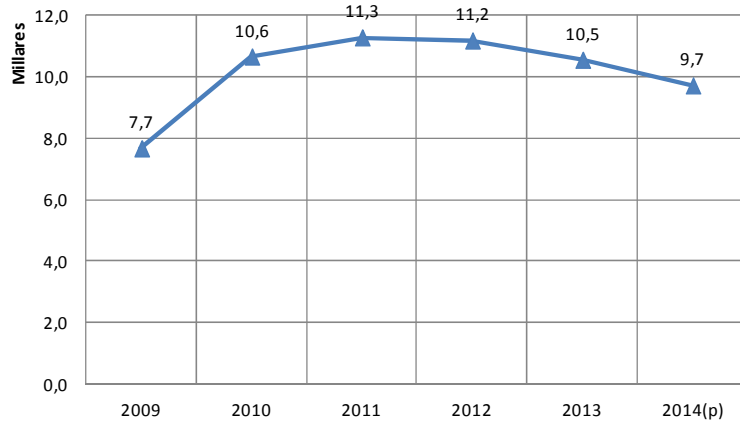

## SAAD EXTREMADURA

Evolución interanual de los datos básicos de gestión de la atención a la dependencia.

Los últimos datos oficiales disponibles son de fecha 30/11/2014 por lo que se ha considerado el intervalo 30/11/13 a 30/11/14.

EVOLUCIÓN EXTREMADURA		
SOLICITUDES	Solicitudes a 01/12/2013	47.109
	Solicitudes a 30/11/2014	48.464
	dif 2013-2014 (nº)	1.355
	dif 2013-2014 (%)	2,9%
PERSONAS VALORADAS	Personas valoradas a 01/12/2013	45.133
	Personas valoradas a 30/11/2014	45.188
	dif 2013-2014 (nº)	55
	dif 2013-2014 (%)	0,1%
PERSONAS CON DERECHO	Personas con derecho a prestación a 01/12/2013	25.171
	Personas con derecho a prestación a 30/11/2014	24.329
	dif 2013-2014 (nº)	-842
	dif 2013-2014 (%)	-3,3%
ATENDIDOS	Personas atendidas a 01/12/2013	20.779
	Personas atendidas a 30/11/2014	21.390
	dif 2013-2014 (nº)	611
	dif 2013-2014 (%)	2,9%
SERVICIOS* ENTREGADOS	Servicios a 01/12/2013	13.432
	Servicios a 30/11/2014	15.257
	dif 2013-2014 (nº)	1.825
	dif 2013-2014 (%)	13,6%
ATENDIDOS CON P.E. CUIDADOS FAMILIARES	Reciben P.E. por cuidado familiar a 01/12/2013	8.247
	Reciben P.E. por cuidado familiar a 30/11/2014	7.707
	dif 2013-2014 (nº)	-540
	dif 2013-2014 (%)	-6,5%

\* La P.E. Vinculada es considerada como servicio dado que va ligada necesariamente a su adquisición por el usuario. No se incluye promoción de la autonomía personal y prevención.

### A DESTACAR:

- Extremadura presenta buenos datos interanuales en materia de incremento de atendidos y de atenciones por la vía de servicios.
- Ha reducido la lista de espera considerablemente (más de 5 puntos porcentuales).
- Ha adoptado una fórmula similar a la de Castilla y León al optar por el fomento de la Prestación Vinculada.
- Esto último tiene el peligro de hacer recaer sobre los usuarios (además del descuento por copago) el sobrecoste del servicio contratado si no se intervienen los precios.

## EXTREMADURA

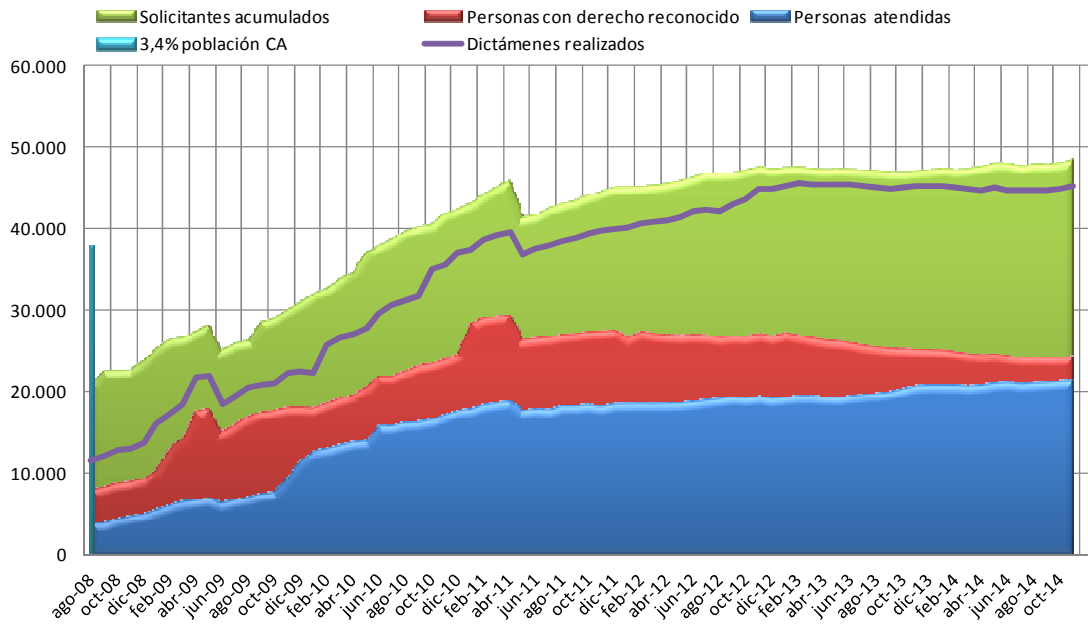

## EVOL % DESATENDIDOS EXTREMADURA / MEDIA ESTATAL

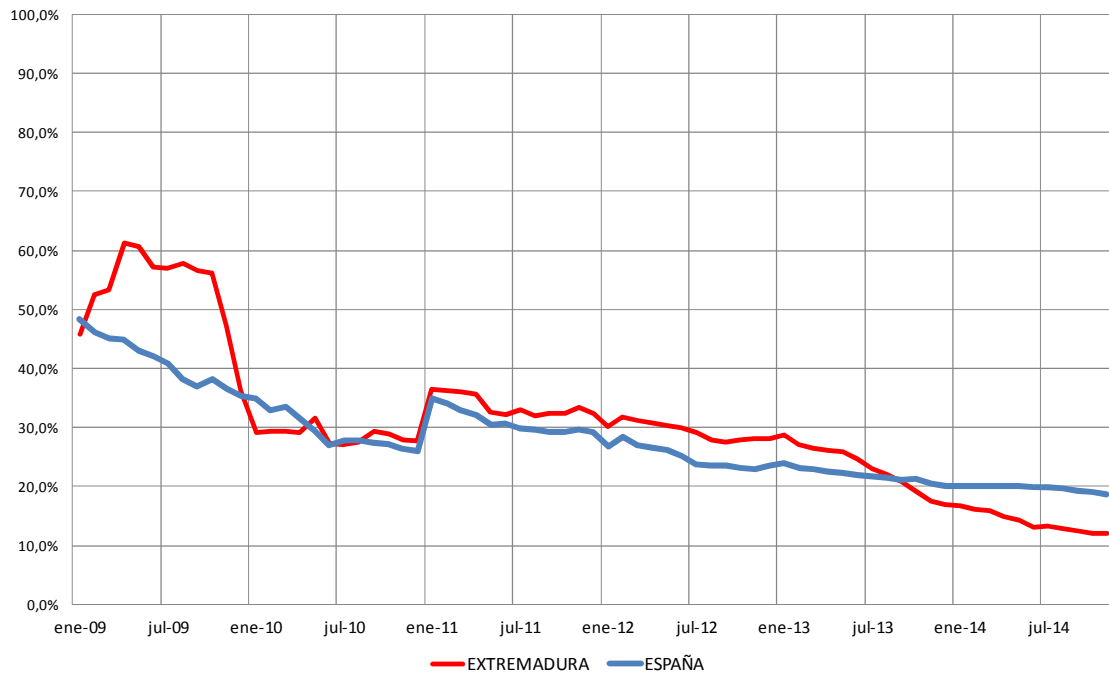

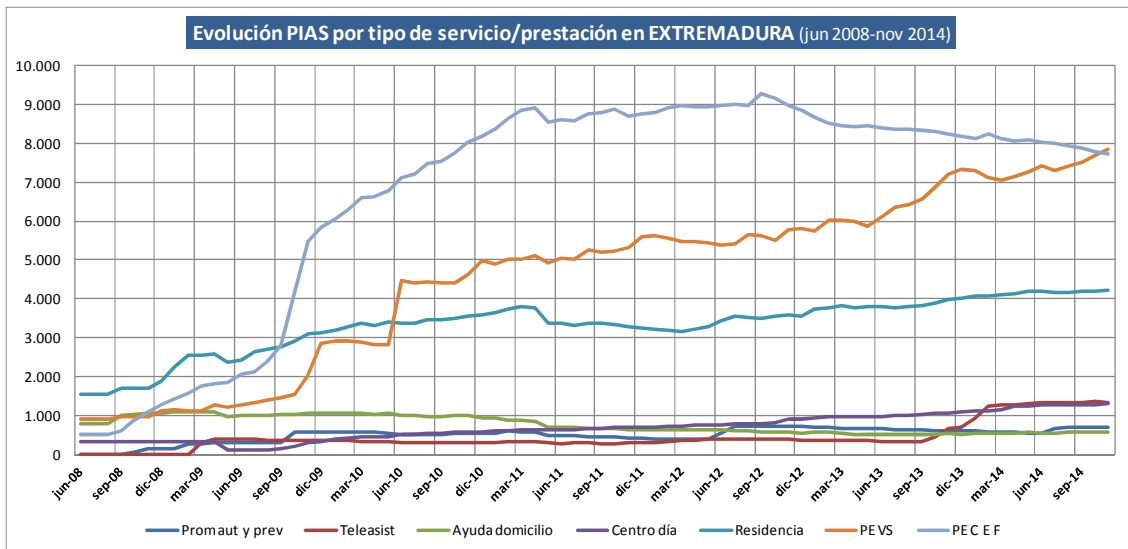

### Crecimiento neto por tipo de atención Extremadura (últimos 12 meses)

**Total = 1.365 atenciones**

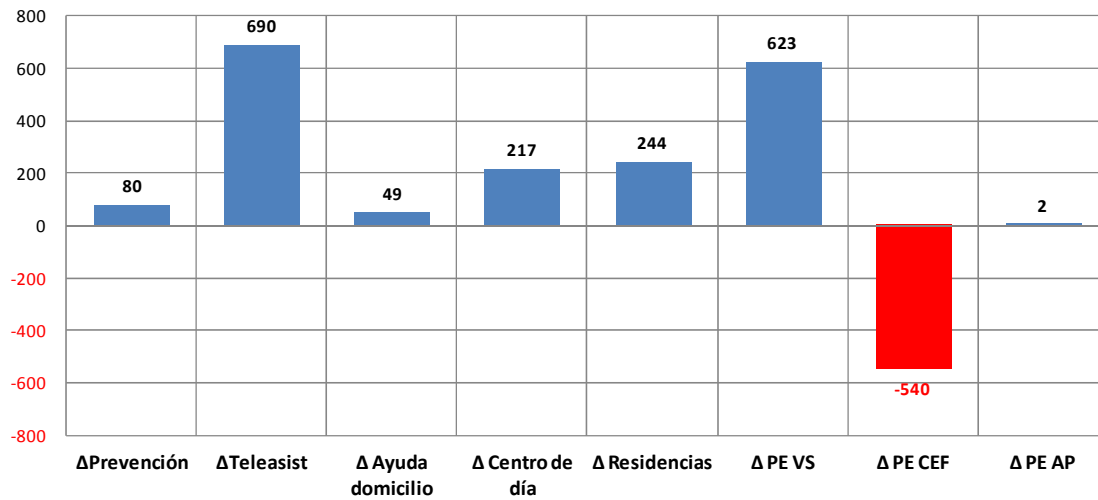

### EXTREMADURA distribución PIAS a 30 de noviembre de 2014

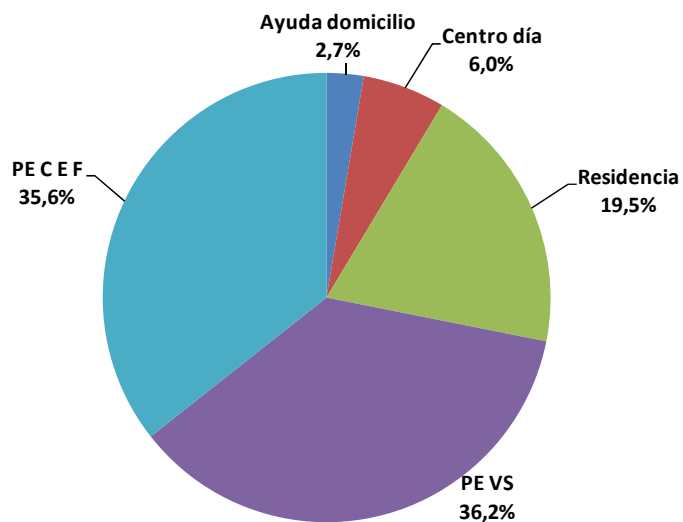

## FINANCIACIÓN DEL SISTEMA

Coste global estimado 2014 del SAAD en Extremadura = **177.612.934,66 €**

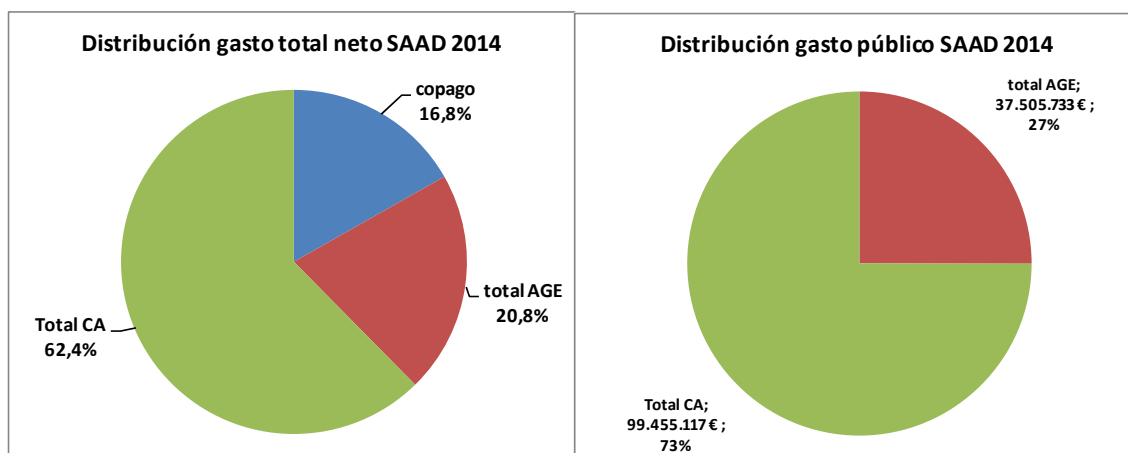

**QUEBRANTO ACUMULADO PARA LAS ARCAS AUTÓNOMICAS EN DEPENDENCIA POR LA SUPRESIÓN DEL NIVEL ACORDADO Y EL RECORTE DEL NIVEL MÍNIMO (13%) APROBADO MEDIANTE RD-LEY 20/2012:**

2012		2013		2014		TOTAL PERIODO
N. ACORDADO	N. MÍNIMO	N. ACORDADO	N. MÍNIMO	N. ACORDADO	N. MÍNIMO	
8.482.178,00 €	5.441.747,06 €	8.482.178,00 €	5.664.683,36 €	8.482.178,00 €	5.525.205,97 €	<b>42.078.170,39 €</b>

\*Al mismo tiempo se produjo una rebaja de las cuantías prestaciones económicas que perciben las personas con cuidados familiares del 15%. Esto habría supuesto una reducción del gasto de la Comunidad Autónoma de **16,5 millones de euros**, lo que arrojaría un **impacto negativo de 25,6 M€**.

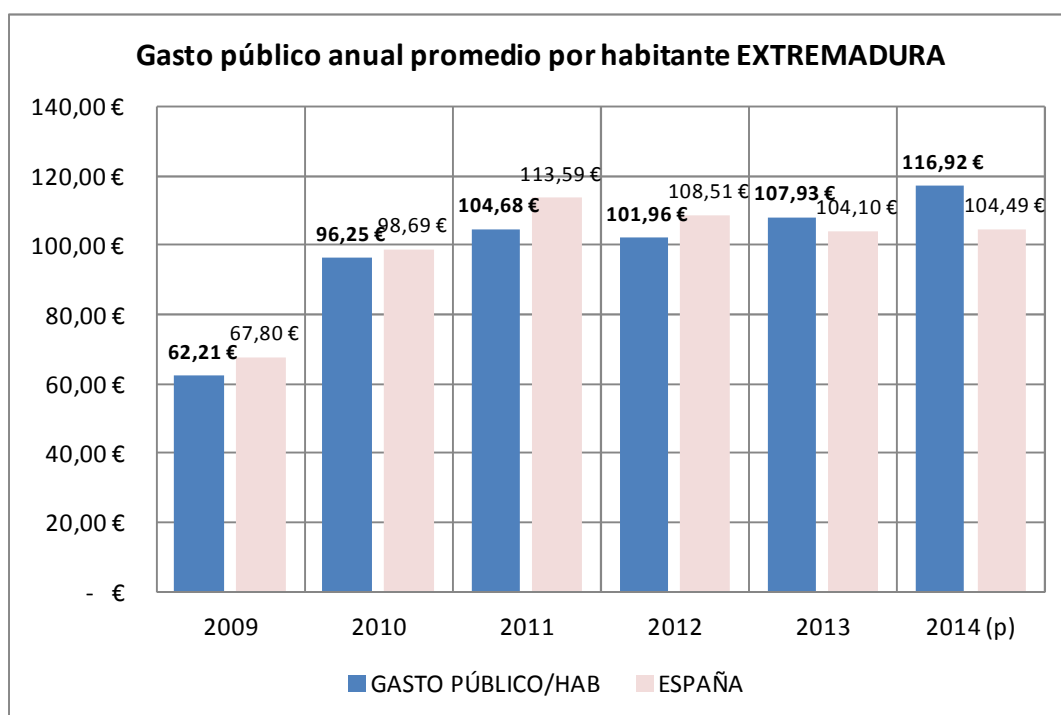

### Gasto público promedio por dependiente atendido EXTREMADURA

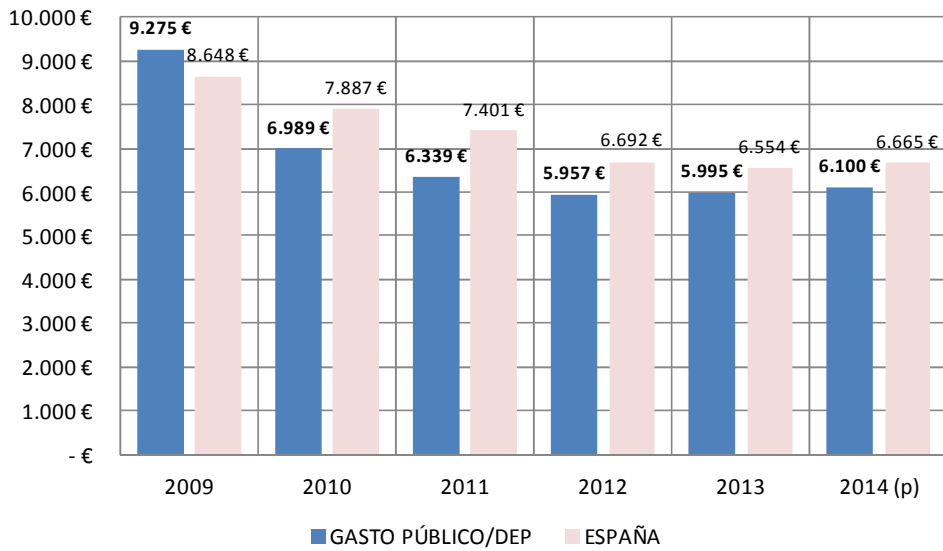

### Retornos estimados por el SADD (Seguridad Social, IRPF, IVA...)

M€

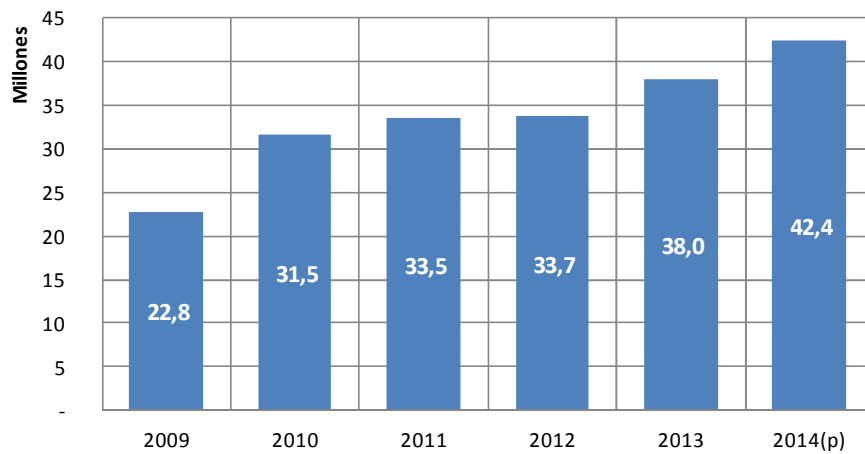

### Estimación empleos directos asociados al SADD (miles)

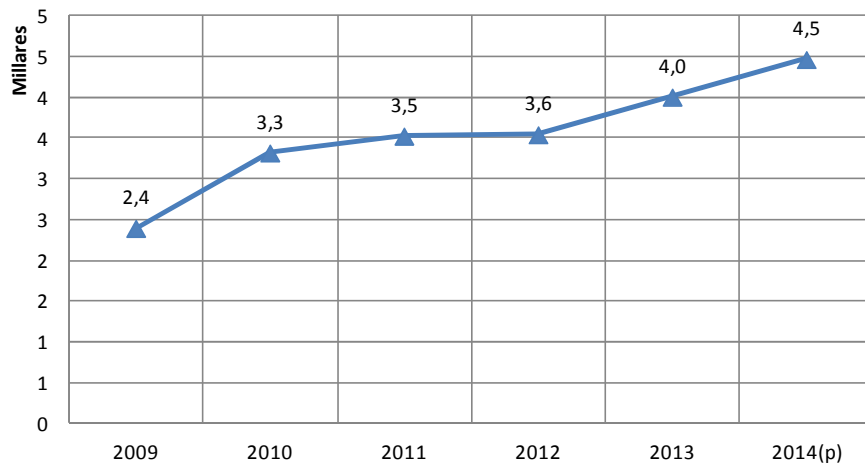



## SAAD GALICIA

Evolución interanual de los datos básicos de gestión de la atención a la dependencia.

Los últimos datos oficiales disponibles son de fecha 30/11/2014 por lo que se ha considerado el intervalo 30/11/13 a 30/11/14.

EVOLUCIÓN GALICIA		
SOLICITUDES	Solicitudes a 01/12/2013	82.432
	Solicitudes a 30/11/2014	81.065
	dif 2013-2014 (nº)	-1.367
	dif 2013-2014 (%)	-1,7%
PERSONAS VALORADAS	Personas valoradas a 01/12/2013	80.757
	Personas valoradas a 30/11/2014	79.586
	dif 2013-2014 (nº)	-1.171
	dif 2013-2014 (%)	-1,5%
PERSONAS CON DERECHO	Personas con derecho a prestación a 01/12/2013	57.122
	Personas con derecho a prestación a 30/11/2014	54.434
	dif 2013-2014 (nº)	-2.688
	dif 2013-2014 (%)	-4,7%
ATENDIDOS	Personas atendidas a 01/12/2013	38.898
	Personas atendidas a 30/11/2014	38.348
	dif 2013-2014 (nº)	-550
	dif 2013-2014 (%)	-1,4%
SERVICIOS* ENTREGADOS	Servicios a 01/12/2013	29.433
	Servicios a 30/11/2014	29.686
	dif 2013-2014 (nº)	253
	dif 2013-2014 (%)	0,9%
ATENDIDOS CON P.E. CUIDADOS FAMILIARES	Reciben P.E. por cuidado familiar a 01/12/2013	12.351
	Reciben P.E. por cuidado familiar a 30/11/2014	11.078
	dif 2013-2014 (nº)	-1.273
	dif 2013-2014 (%)	-10,3%

\* La P.E. Vinculada es considerada como servicio dado que va ligada necesariamente a su adquisición por el usuario. No se incluye promoción de la autonomía personal y prevención.

### A DESTACAR:

- Galicia ya había optado en ejercicios anteriores por la prestación de servicios frente a la proliferación de ayudas económicas por cuidados en el entorno. El mayor coste de esta opción ha ido en detrimento de la velocidad de desarrollo del sistema de manera aún hoy presenta una de las listas de espera más abultada (30%)
- Presenta una ligera mejora en el segundo semestre de 2014 por incremento de servicios de proximidad (ayuda a domicilio) pero pierde atenciones de residencia y vinculadas.
- Es una de las Comunidades que más penalizada ha resultado con los recortes de la AGE

## GALICIA

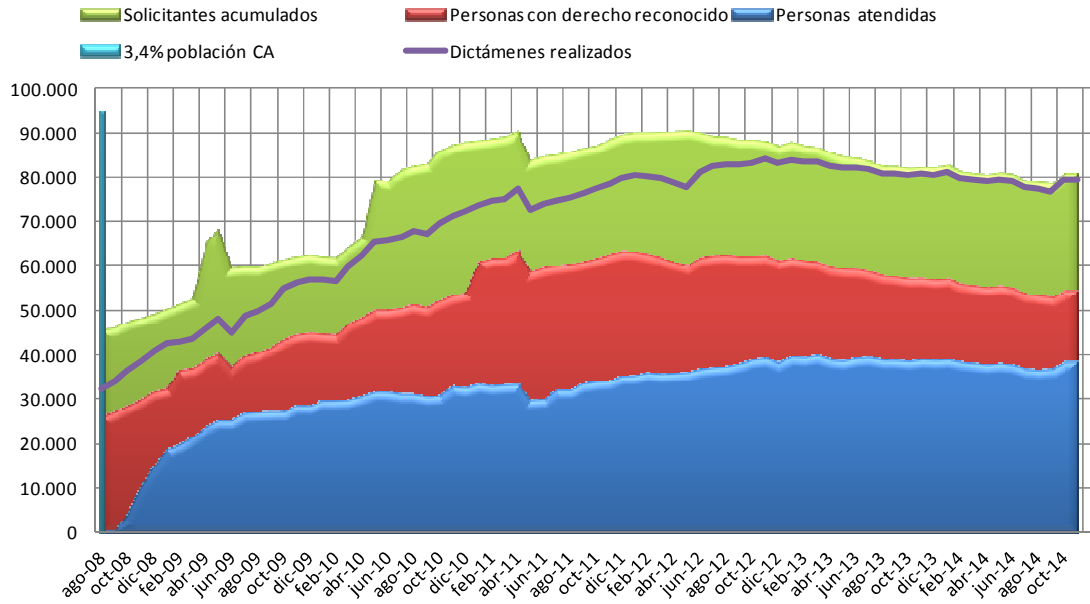

## EVOL % DESATENDIDOS GALICIA / MEDIA ESTATAL

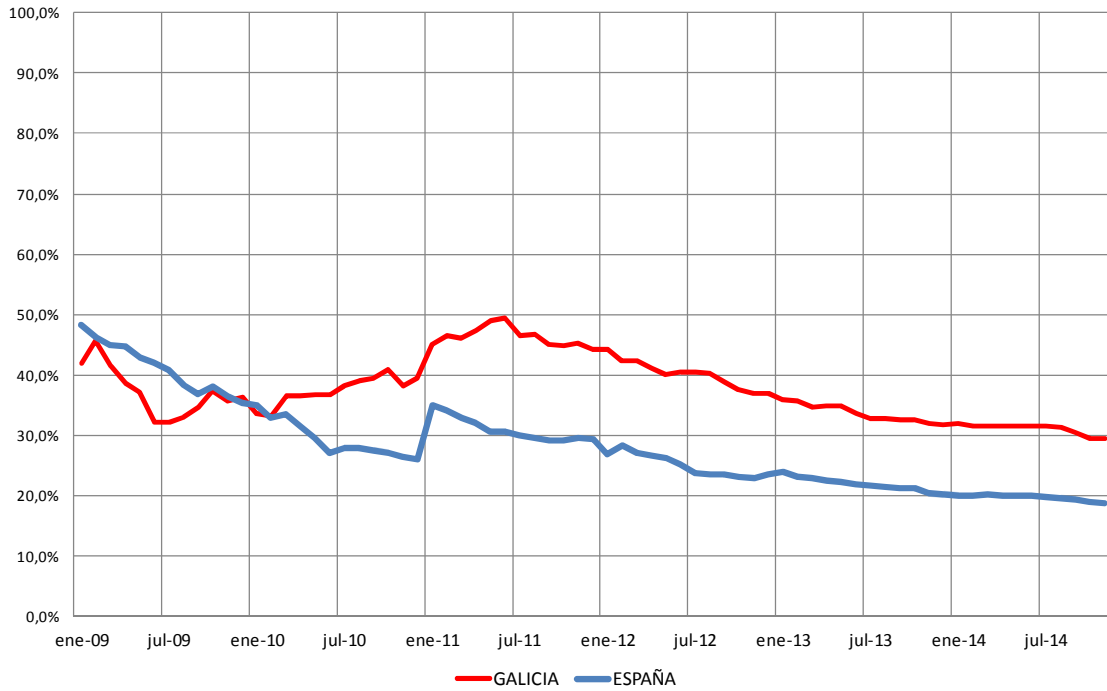

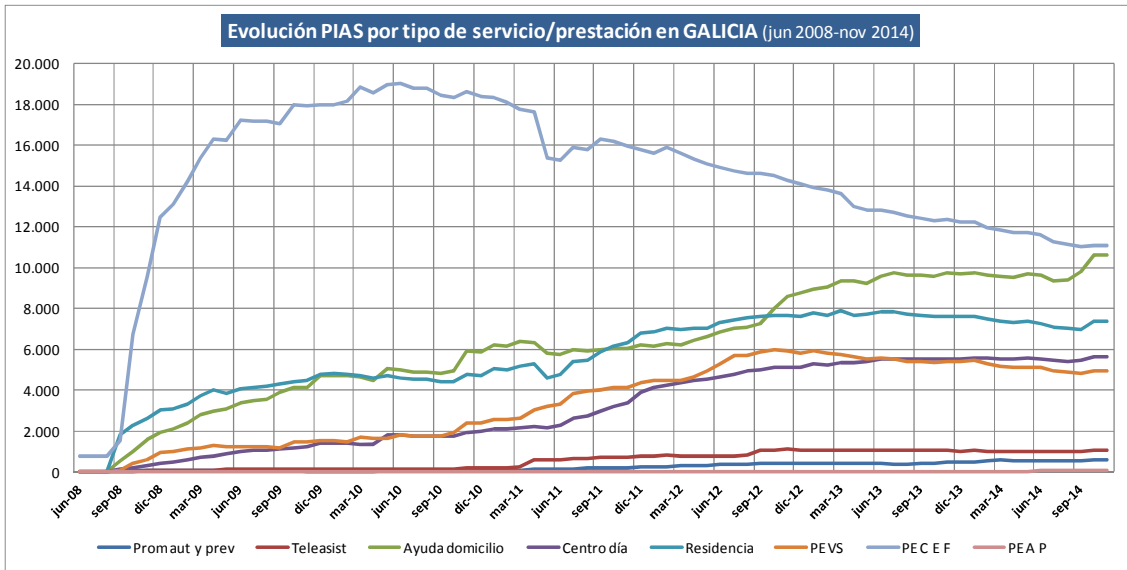

### Crecimiento neto por tipo de atención Galicia (últimos 12 meses)

**Total = - 953 atenciones**

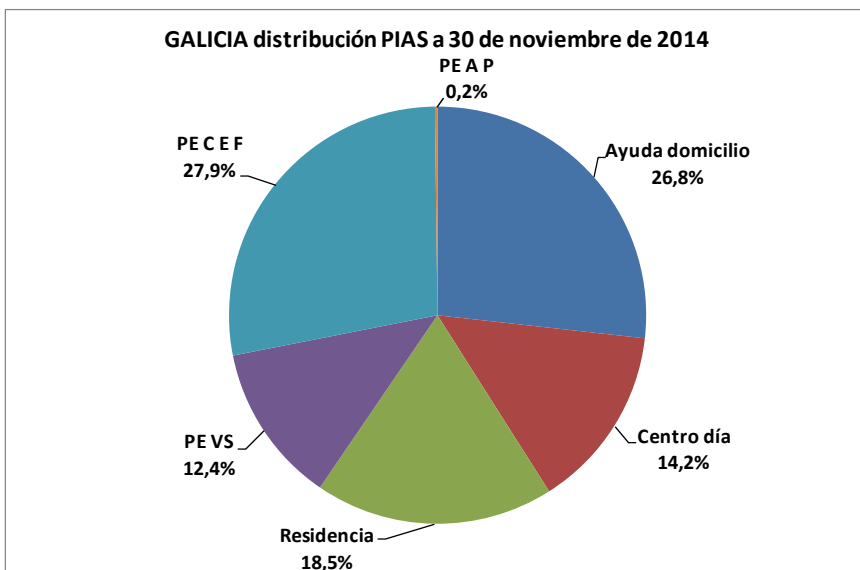
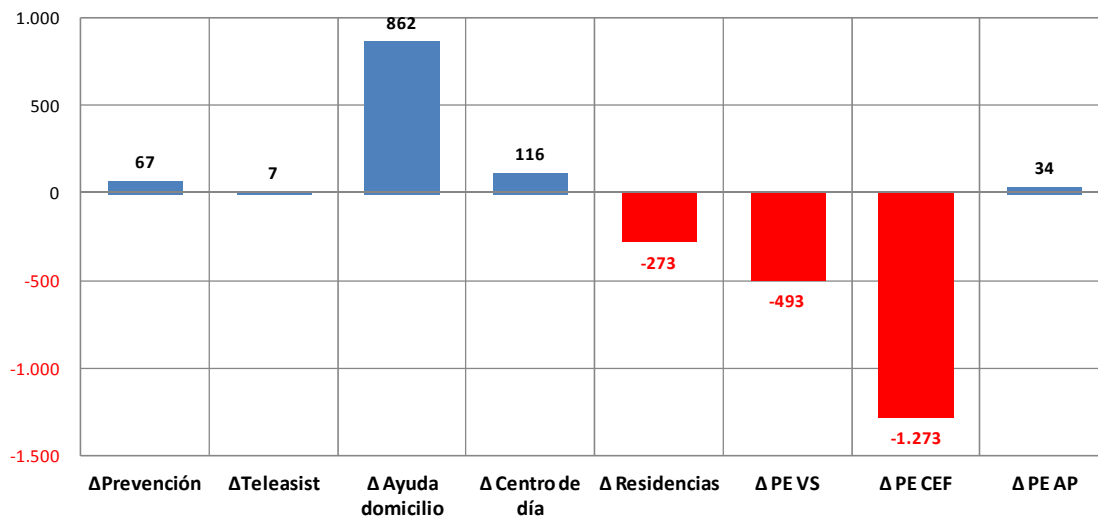

## FINANCIACIÓN DEL SISTEMA

Coste global estimado 2014 del SAAD en Galicia = **339.925.253,38 €**

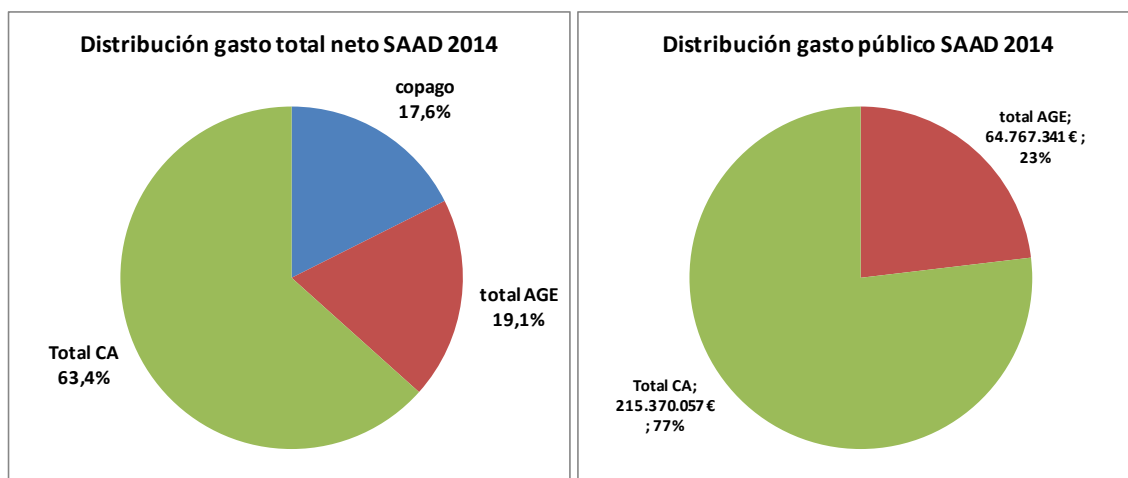

**QUEBRANTO\* ACUMULADO PARA LAS ARCAS AUTONÓMICAS EN DEPENDENCIA POR LA SUPRESIÓN DEL NIVEL ACORDADO Y EL RECORTE DEL NIVEL MÍNIMO (13%) APROBADO MEDIANTE RD-LEY 20/2012:**

2012		2013		2014		TOTAL PERIODO
N. ACORDADO	N. MÍNIMO	N. ACORDADO	N. MÍNIMO	N. ACORDADO	N. MÍNIMO	
17.630.023,00 €	11.795.306,15 €	17.630.023,00 €	10.027.407,75 €	17.630.023,00 €	9.677.878,58 €	<b>84.390.661,47 €</b>

\*Al mismo tiempo se produjo una rebaja de las cuantías prestaciones económicas que perciben las personas con cuidados familiares del 15%. Esto habría supuesto una reducción del gasto de la Comunidad Autónoma de **25,8 millones de euros**, lo que arrojaría un **impacto negativo de 58,6 M€**.

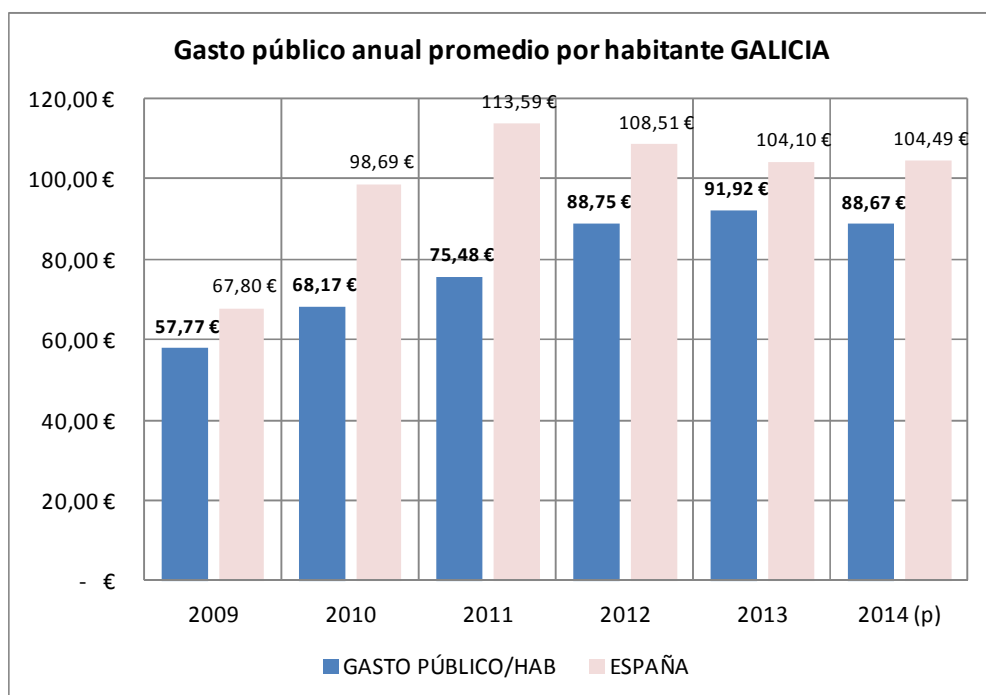

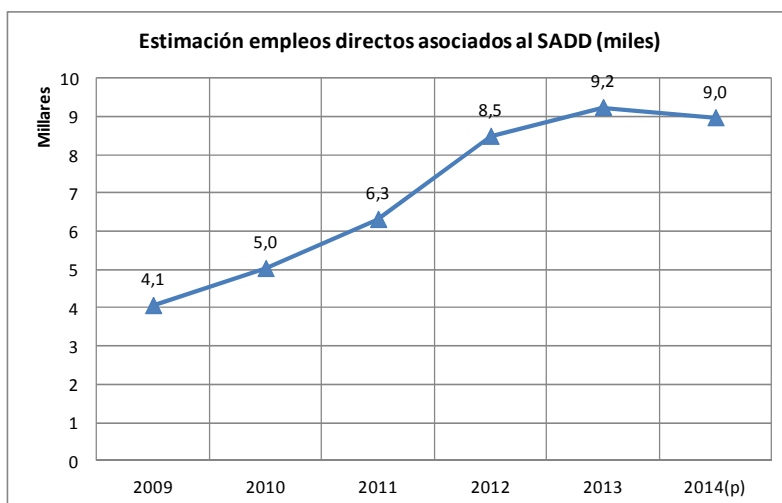
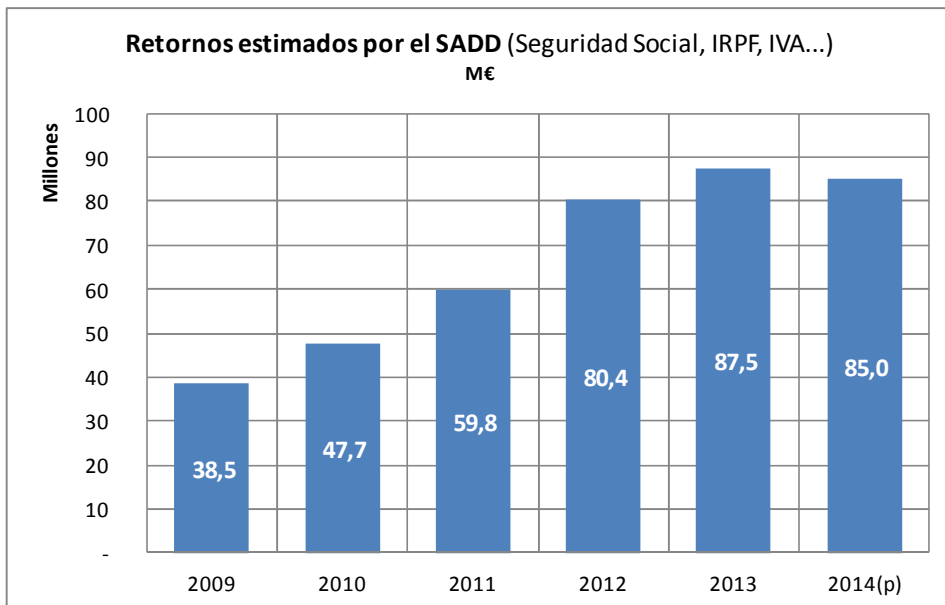
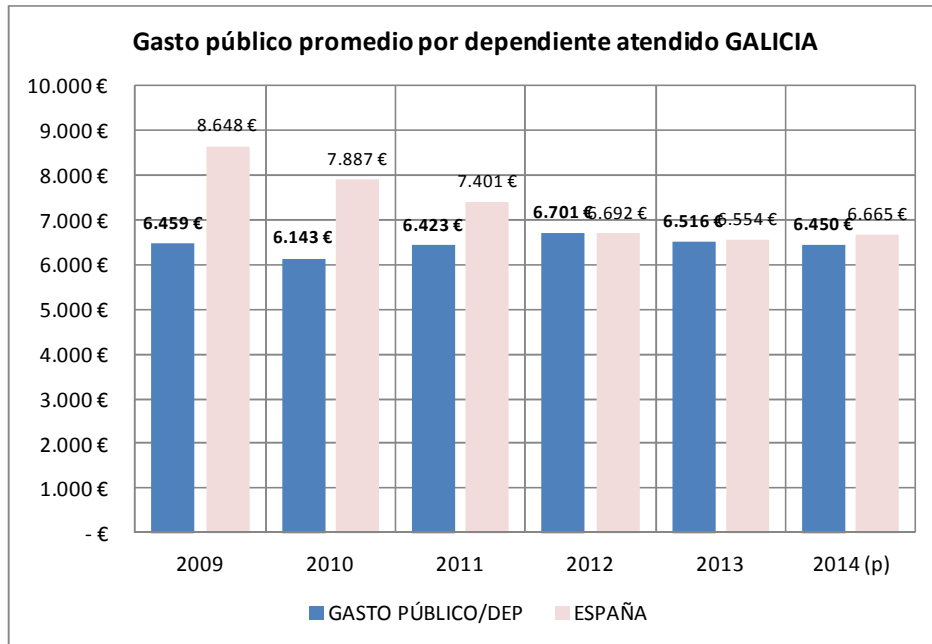

## SAAD MADRID

Evolución interanual de los datos básicos de gestión de la atención a la dependencia.

Los últimos datos oficiales disponibles son de fecha 30/11/2014 por lo que se ha considerado el intervalo 30/11/13 a 30/11/14.

EVOLUCIÓN MADRID		
SOLICITUDES	Solicitudes a 01/12/2013	174.844
	Solicitudes a 30/11/2014	180.064
	dif 2013-2014 (nº)	5.220
	dif 2013-2014 (%)	3,0%
PERSONAS VALORADAS	Personas valoradas a 01/12/2013	172.114
	Personas valoradas a 30/11/2014	177.598
	dif 2013-2014 (nº)	5.484
	dif 2013-2014 (%)	3,2%
PERSONAS CON DERECHO	Personas con derecho a prestación a 01/12/2013	99.426
	Personas con derecho a prestación a 30/11/2014	95.010
	dif 2013-2014 (nº)	-4.416
	dif 2013-2014 (%)	-4,4%
ATENDIDOS	Personas atendidas a 01/12/2013	87.794
	Personas atendidas a 30/11/2014	89.426
	dif 2013-2014 (nº)	1.632
	dif 2013-2014 (%)	1,9%
SERVICIOS* ENTREGADOS	Servicios a 01/12/2013	75.197
	Servicios a 30/11/2014	80.207
	dif 2013-2014 (nº)	5.010
	dif 2013-2014 (%)	6,7%
ATENDIDOS CON P.E. CUIDADOS FAMILIARES	Reciben P.E. por cuidado familiar a 01/12/2013	28.945
	Reciben P.E. por cuidado familiar a 30/11/2014	28.952
	dif 2013-2014 (nº)	7
	dif 2013-2014 (%)	0,0%

\* La P.E. Vinculada es considerada como servicio dado que va ligada necesariamente a su adquisición por el usuario. No se incluye promoción de la autonomía personal y prevención.

### A DESTACAR:

- Madrid modificó su estrategia ya en 2013 y ha mantenido las pautas de mejora en muchos sentidos durante 2014. Se está acercando a la plena atención (con lista de espera ya por debajo del 10%), incrementa atendidos e incrementa servicios.
- Ha pasado a variar más las atenciones (incorpora algunas más baratas como la PECEF) manteniendo el empleo y los retornos.
- Tanto los recortes de la AGE como el sistema de financiación han sido especialmente perjudiciales para esta Comunidad Autónoma por infrafinanciación y para las personas dependientes dados los elevados precios de mercado de los servicios en la misma.

## COMUNIDAD DE MADRID

■ Solicitantes acumulados 
 ■ Personas con derecho reconocido 
 ■ Personas atendidas 
 ■ 3,4% población CA 
 ■ Dictámenes realizados

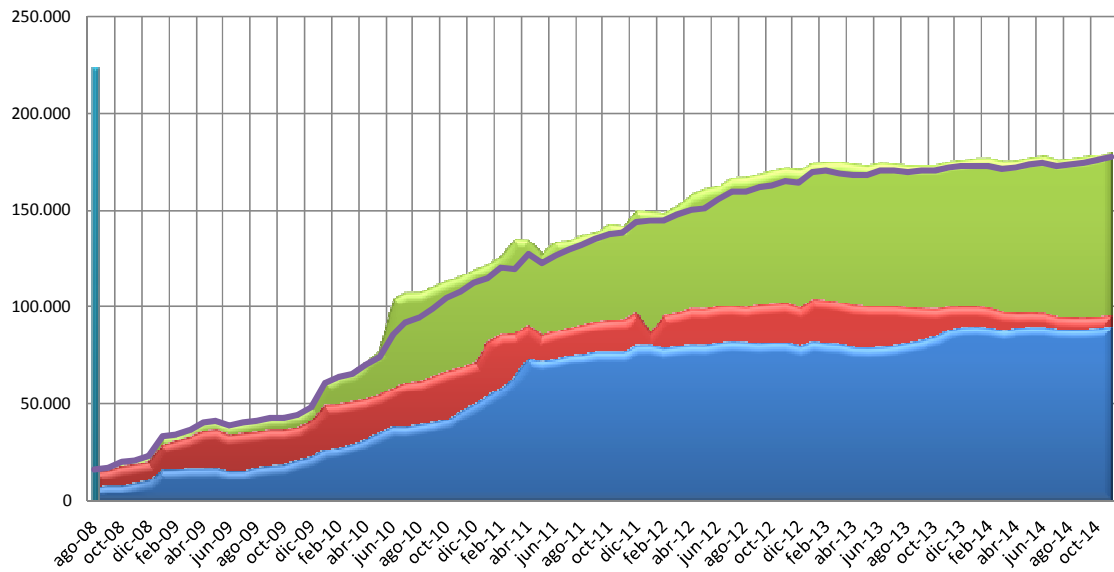

## EVOL % DESATENDIDOS MADRID / MEDIA ESTATAL

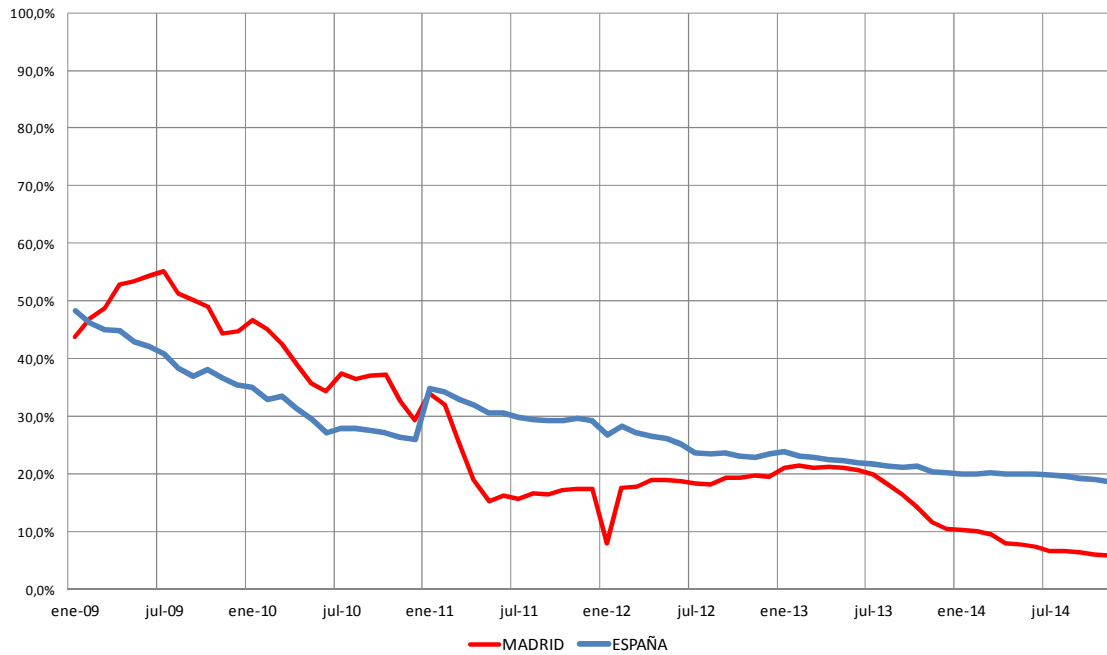

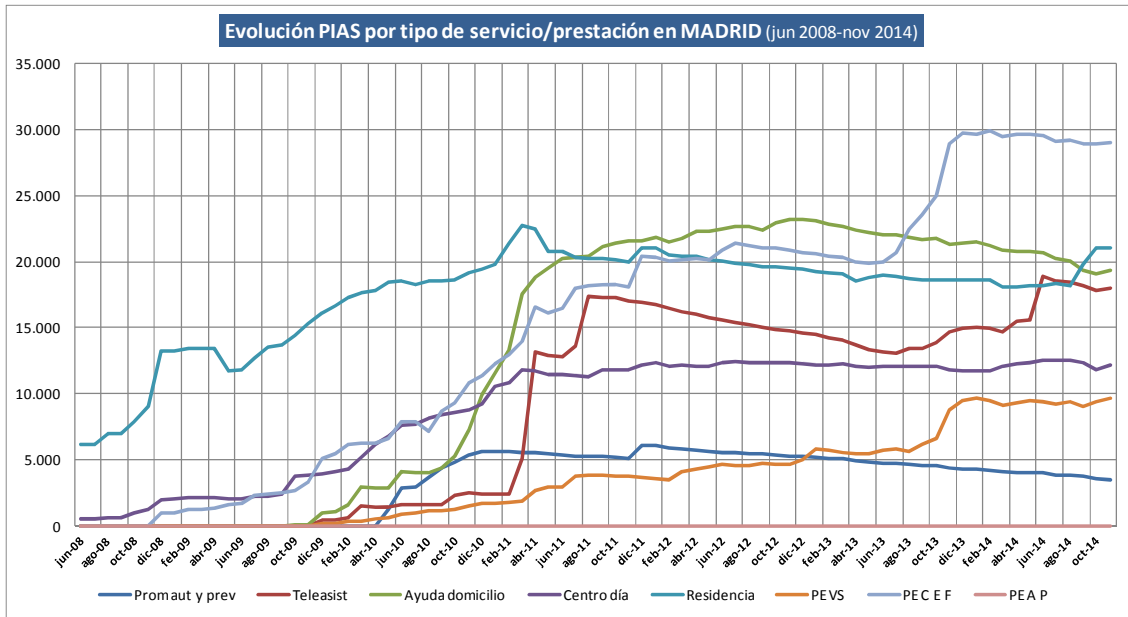

### Crecimiento neto por tipo de atención Madrid (últimos 12 meses) Total = 4.149 atenciones

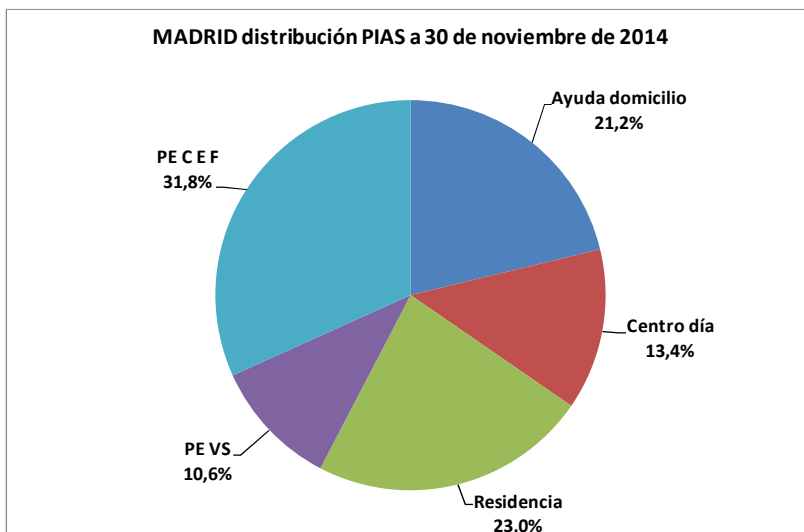
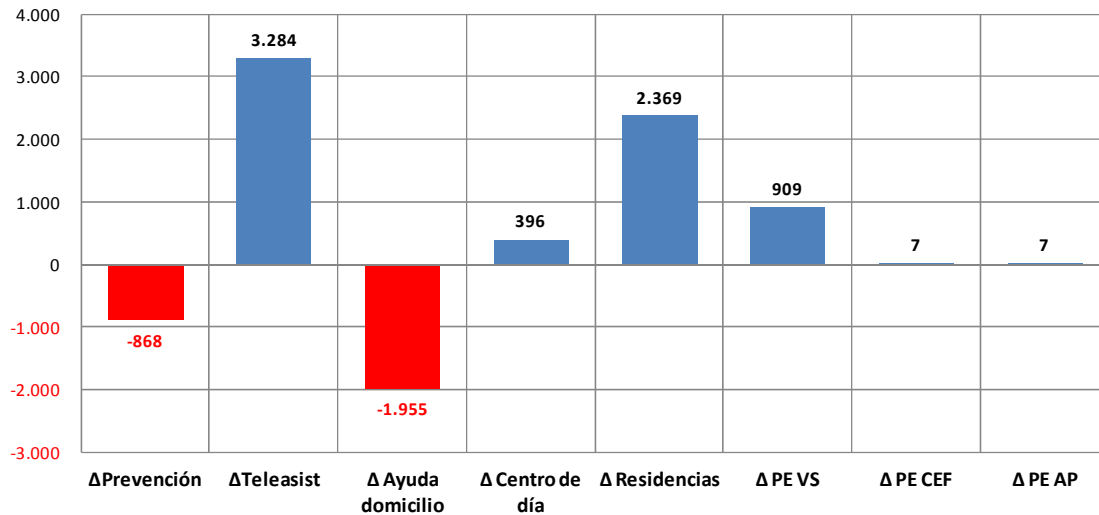



## FINANCIACIÓN DEL SISTEMA

Coste global estimado 2014 del SAAD en Madrid = **928.289.476,93 €**

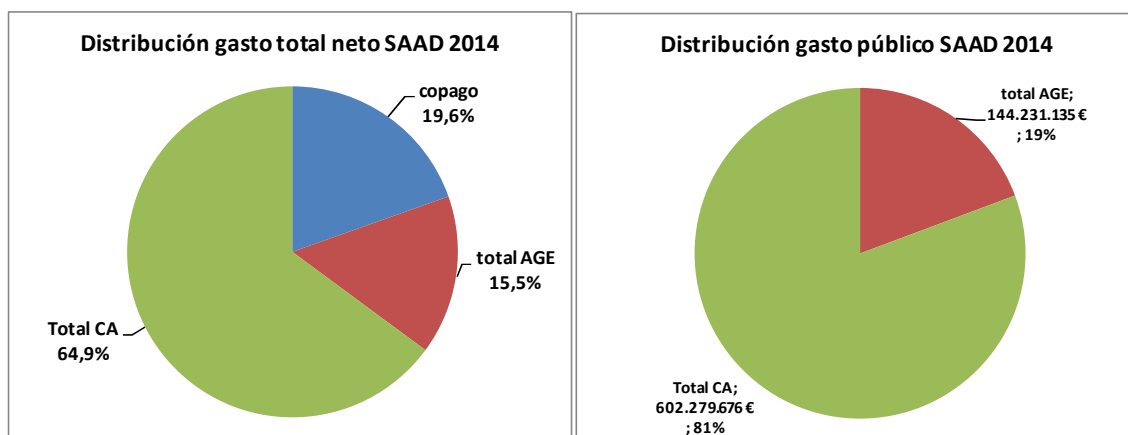

**QUEBRANTO ACUMULADO PARA LAS ARCAS AUTONÓMICAS EN DEPENDENCIA POR LA SUPRESIÓN DEL NIVEL ACORDADO Y EL RECORTE DEL NIVEL MÍNIMO (13%) APROBADO MEDIANTE RD-LEY 20/2012:**

2012		2013		2014		TOTAL PERIODO
N. ACORDADO	N. MÍNIMO	N. ACORDADO	N. MÍNIMO	N. ACORDADO	N. MÍNIMO	
27.073.197,00 €	21.214.986,69 €	27.073.197,00 €	21.405.852,45 €	27.073.197,00 €	21.551.778,92 €	

\*Al mismo tiempo se produjo una rebaja de las cuantías prestaciones económicas que perciben las personas con cuidados familiares del 15%. Esto habría supuesto una reducción del gasto de la Comunidad Autónoma de **45,9 millones de euros**, lo que arrojaría un **impacto negativo de 99,5 M€**.

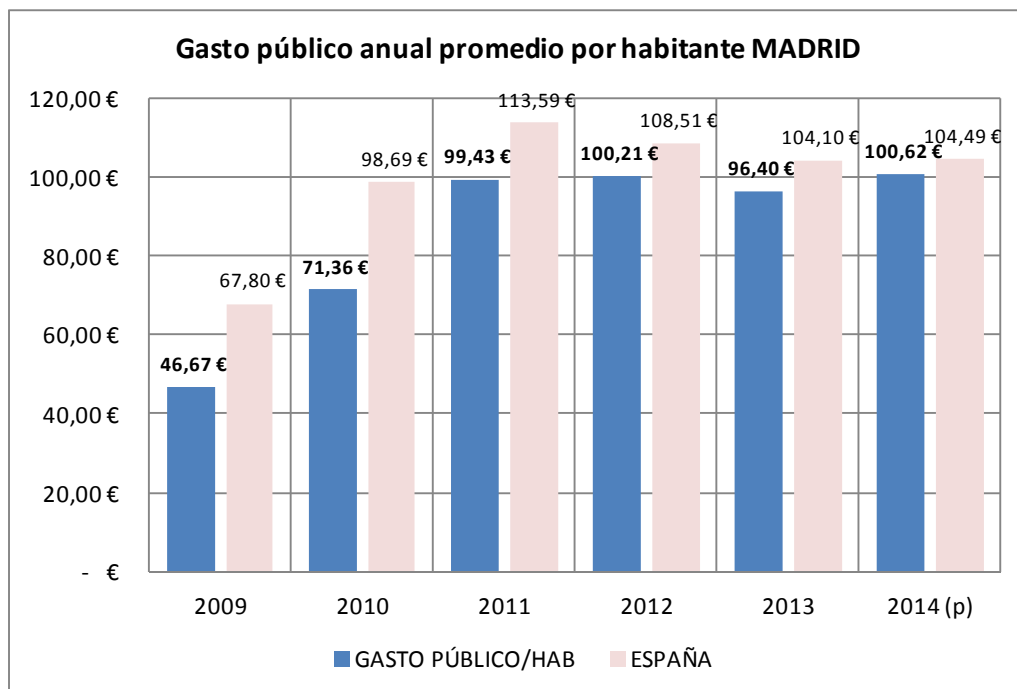

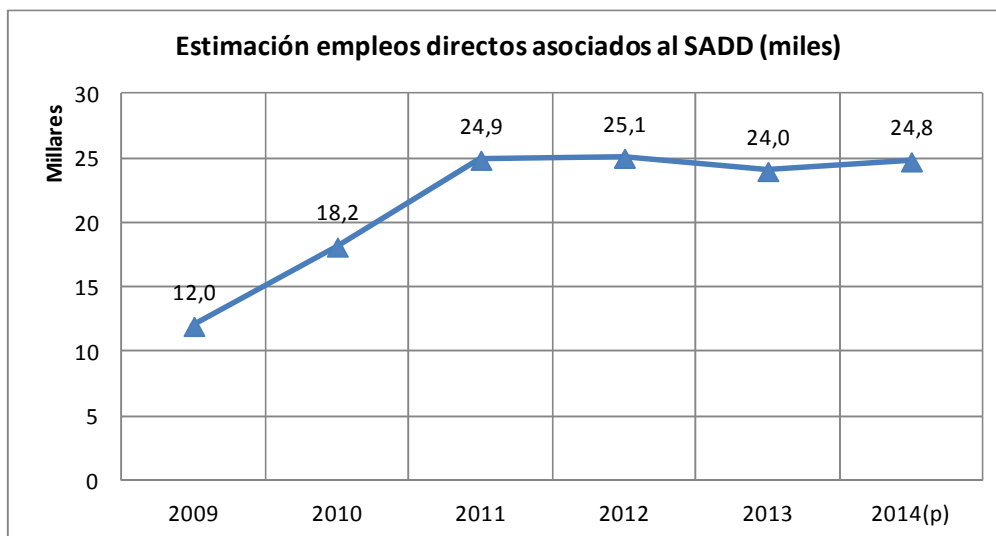
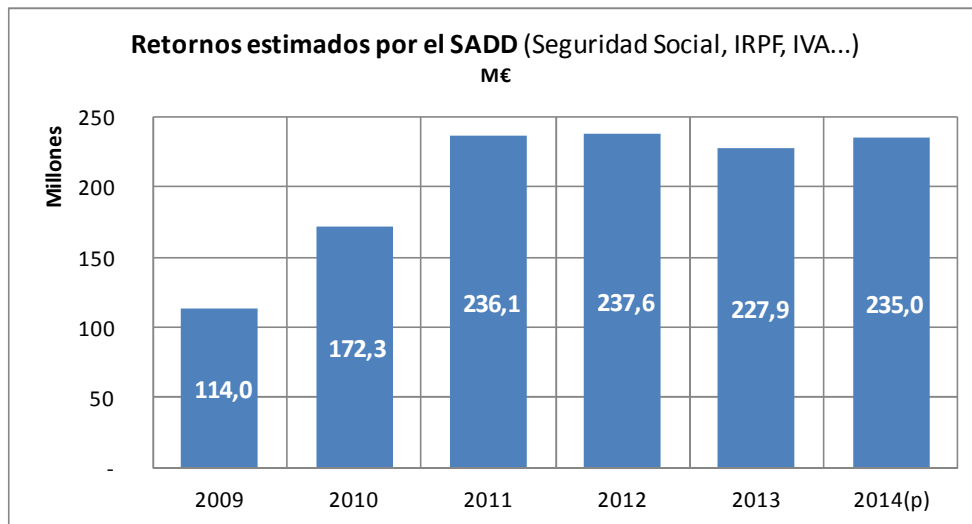
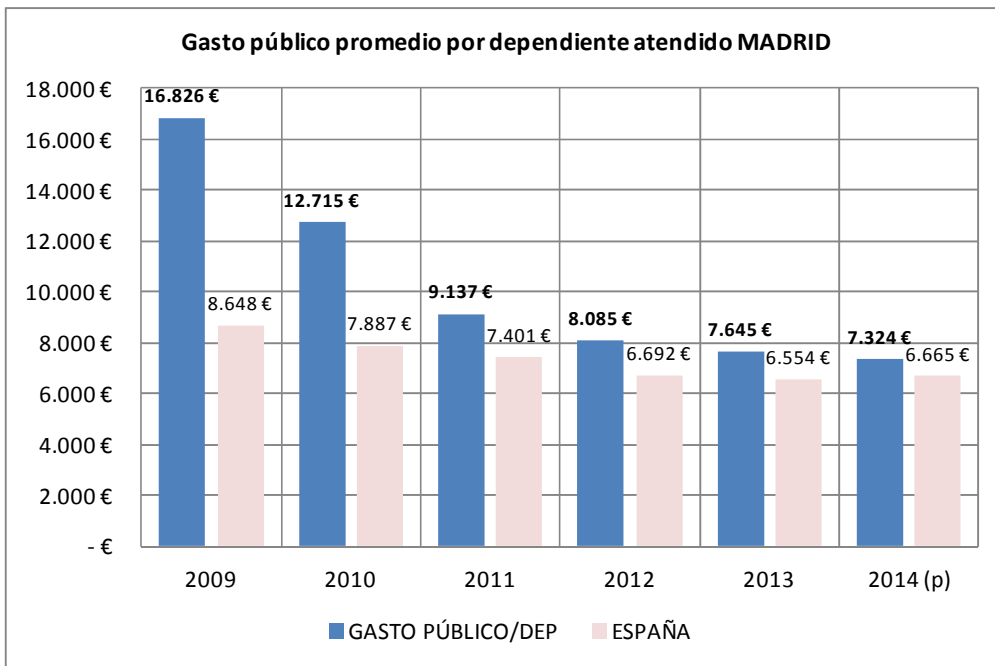

## SAAD MURCIA

Evolución interanual de los datos básicos de gestión de la atención a la dependencia.

Los últimos datos oficiales disponibles son de fecha 30/11/2014 por lo que se ha considerado el intervalo 30/11/13 a 30/11/14.

EVOLUCIÓN MURCIA		
SOLICITUDES	Solicitudes a 01/12/2013	78.548
	Solicitudes a 30/11/2014	82.246
	dif 2013-2014 (nº)	3.698
	dif 2013-2014 (%)	4,7%
PERSONAS VALORADAS	Personas valoradas a 01/12/2013	59.656
	Personas valoradas a 30/11/2014	57.711
	dif 2013-2014 (nº)	-1.945
	dif 2013-2014 (%)	-3,3%
PERSONAS CON DERECHO	Personas con derecho a prestación a 01/12/2013	46.027
	Personas con derecho a prestación a 30/11/2014	42.947
	dif 2013-2014 (nº)	-3.080
	dif 2013-2014 (%)	-6,7%
ATENDIDOS	Personas atendidas a 01/12/2013	27.951
	Personas atendidas a 30/11/2014	25.080
	dif 2013-2014 (nº)	-2.871
	dif 2013-2014 (%)	-10,3%
SERVICIOS* ENTREGADOS	Servicios a 01/12/2013	13.807
	Servicios a 30/11/2014	11.127
	dif 2013-2014 (nº)	-2.680
	dif 2013-2014 (%)	-19,4%
ATENDIDOS CON P.E. CUIDADOS FAMILIARES	Reciben P.E. por cuidado familiar a 01/12/2013	21.349
	Reciben P.E. por cuidado familiar a 30/11/2014	21.968
	dif 2013-2014 (nº)	619
	dif 2013-2014 (%)	2,9%

\* La P.E. Vinculada es considerada como servicio dado que va ligada necesariamente a su adquisición por el usuario. No se incluye promoción de la autonomía personal y prevención.

### A DESTACAR:

- Murcia vuelve a superar la tasa del 40% en lista de espera y presenta el porcentaje más alto de atendidos con PECEF, lo que determina un menor coste para la autonomía y, proporcionalmente, una mejor financiación estatal que –eso sí– empeorará paulatinamente.
- Los datos existentes en el SISAAD (tras meses de no resultar coherentes) no han sido revisados por lo que dudamos de que la información mensual sea del todo fiable.
- Presenta el gasto más bajo por dependiente atendido/año = 5.240 €



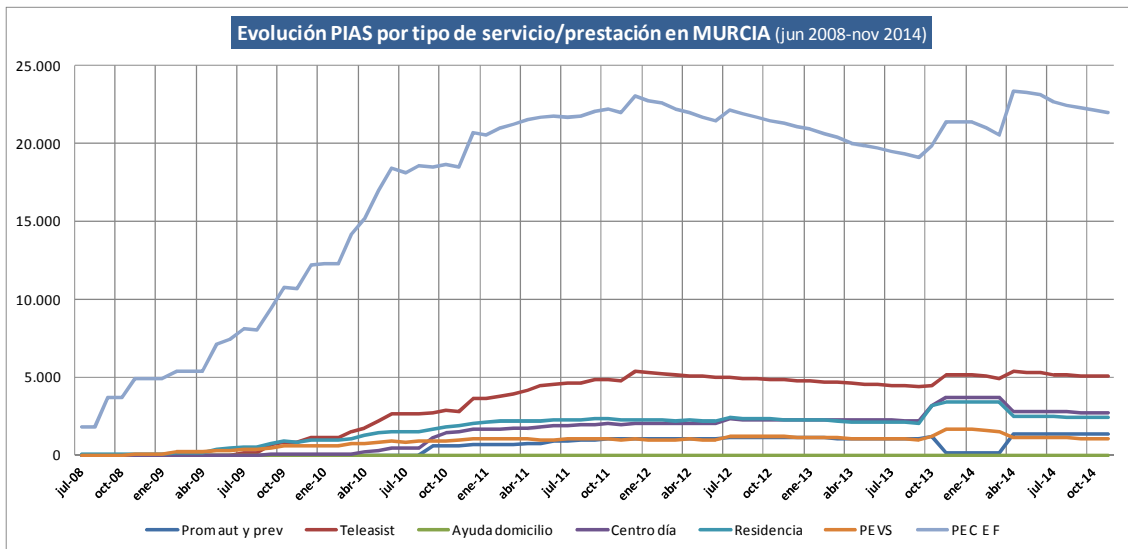

### Crecimiento neto por tipo de atención Murcia (último 12 meses)

**Total = - 850 atenciones**

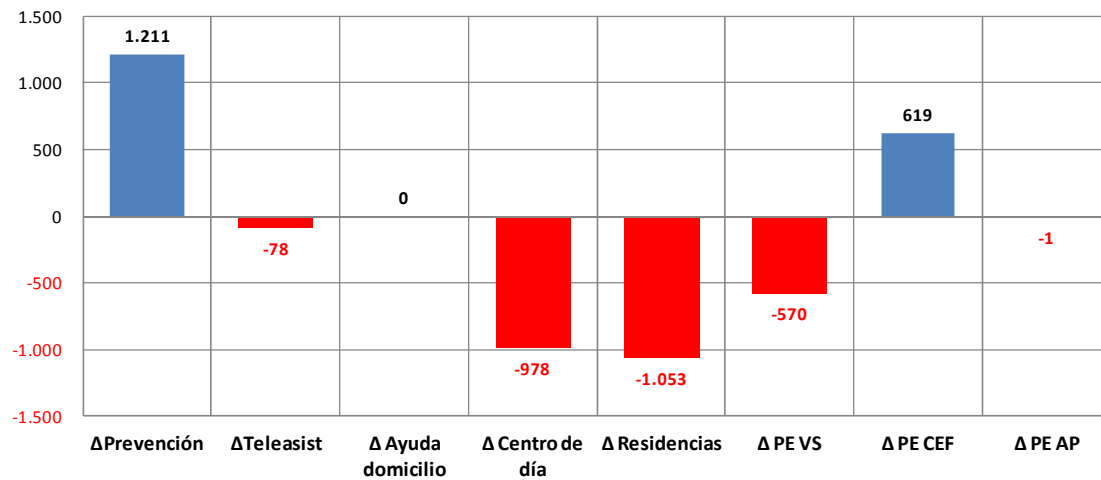

### MURCIA distribución PIAS a 30 de noviembre de 2014

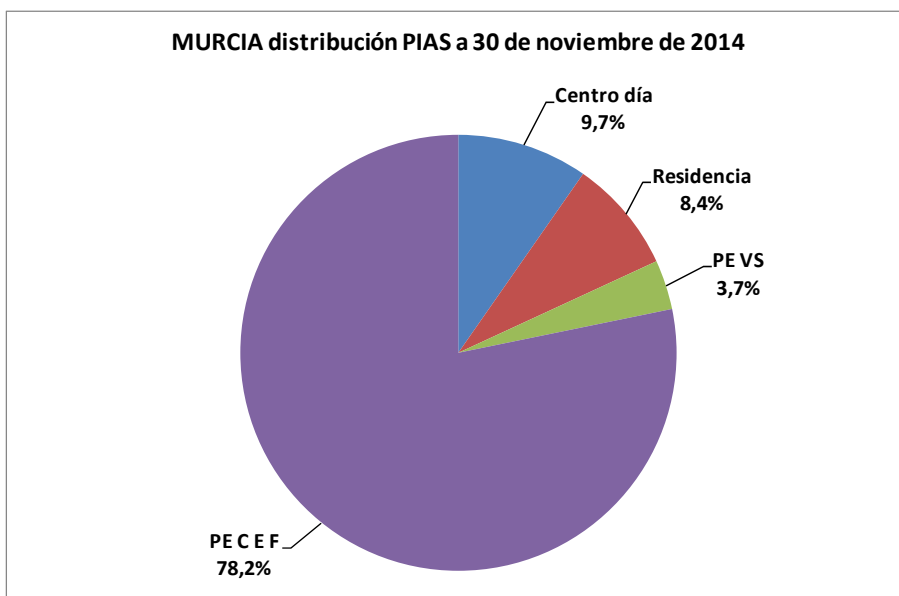

## FINANCIACIÓN DEL SISTEMA

Coste global estimado 2014 del SAAD en Murcia = **177.698.294,95 €**

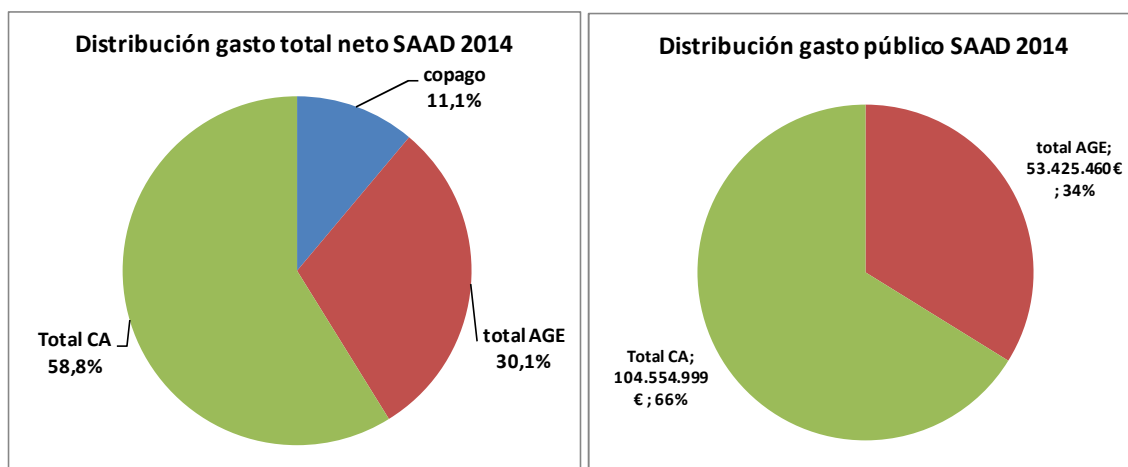

**QUEBRANTO\* ACUMULADO PARA LAS ARCAS AUTONÓMICAS EN DEPENDENCIA POR LA SUPRESIÓN DEL NIVEL ACORDADO Y EL RECORTE DEL NIVEL MÍNIMO (13%) APROBADO MEDIANTE RD-LEY 20/2012:**

2012		2013		2014		TOTAL PERIODO
N. ACORDADO	N. MÍNIMO	N. ACORDADO	N. MÍNIMO	N. ACORDADO	N. MÍNIMO	
9.832.844,00 €	8.090.364,52 €	9.832.844,00 €	7.492.280,44 €	9.832.844,00 €	7.983.114,72 €	53.064.291,68 €

\*Al mismo tiempo se produjo una rebaja de las cuantías prestaciones económicas que perciben las personas con cuidados familiares del 15%. Esto habría supuesto una reducción del gasto de la Comunidad Autónoma de **41,8 millones de euros**, lo que arrojaría un **impacto negativo de 11,3 M€**.

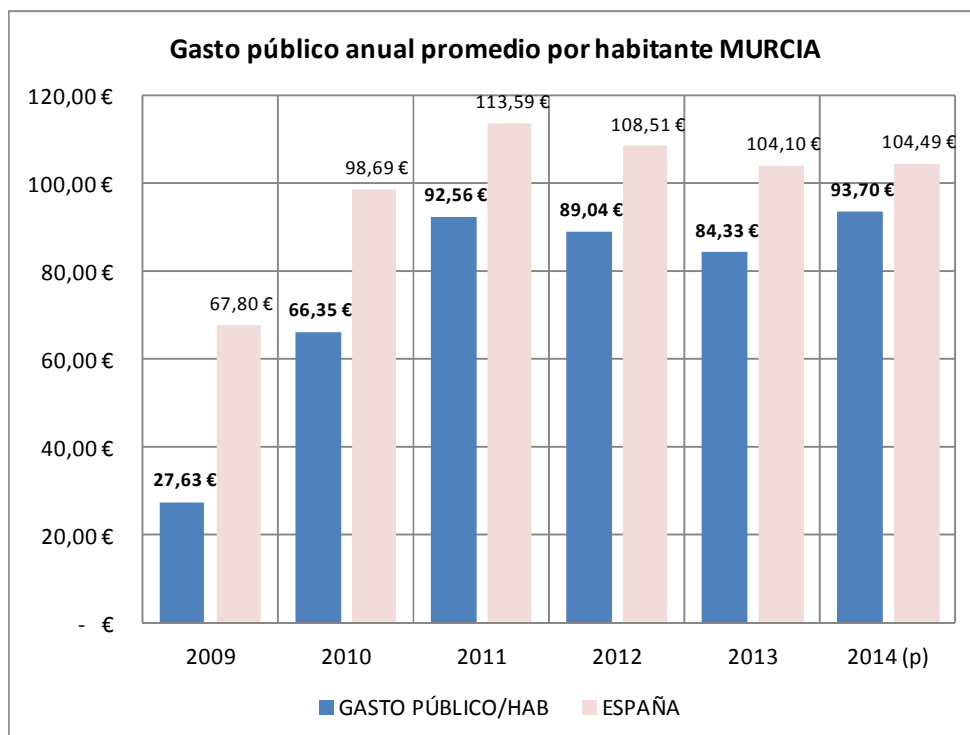

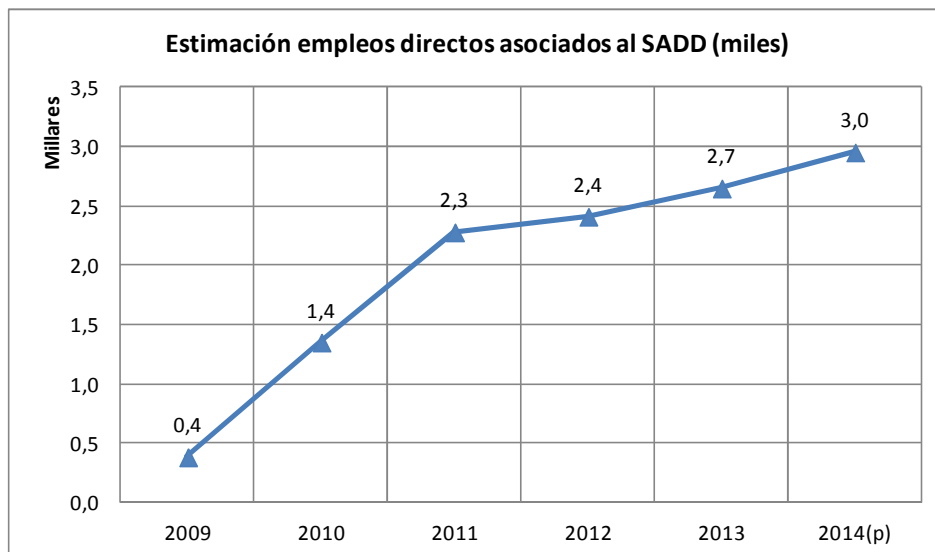
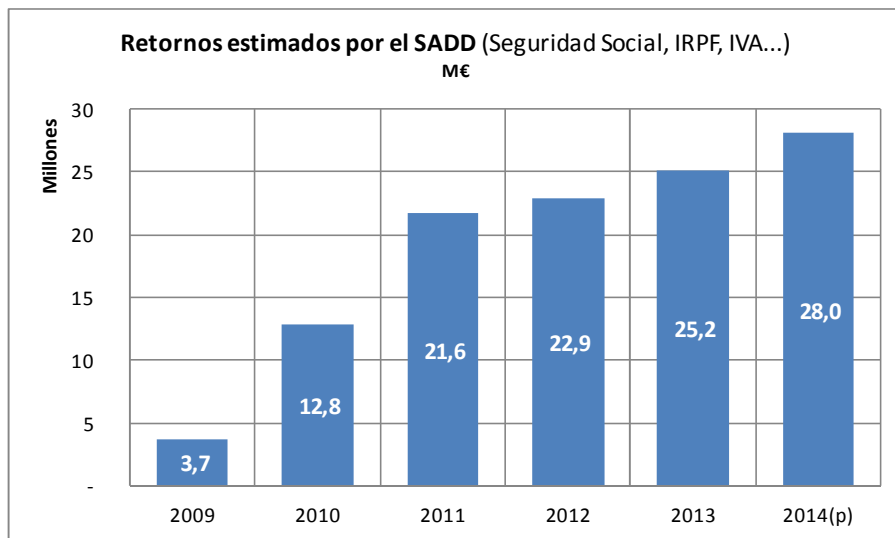
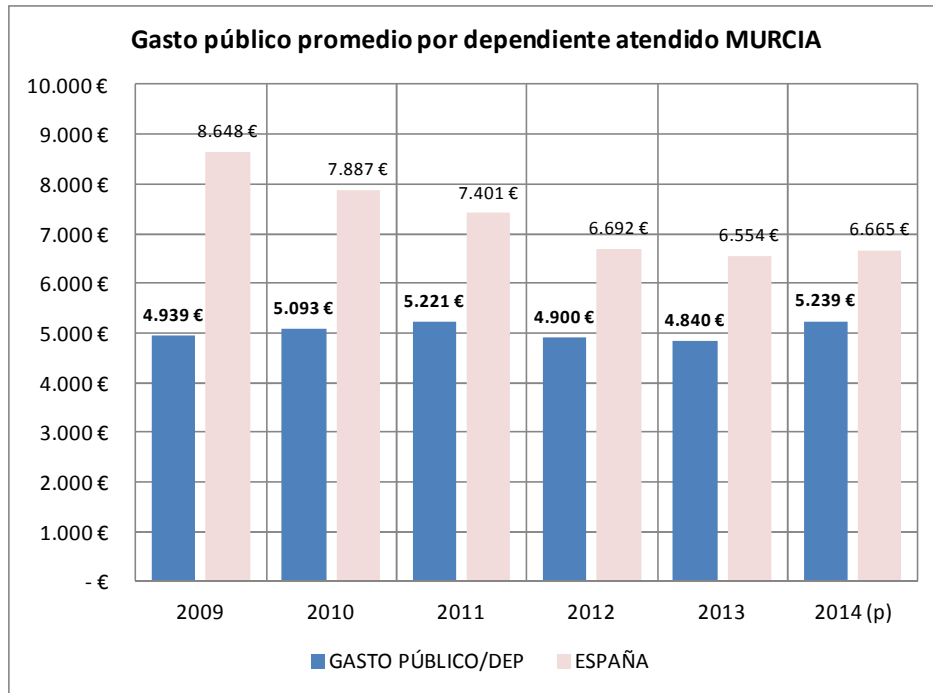

## SAAD NAVARRA

Evolución interanual de los datos básicos de gestión de la atención a la dependencia.

Los últimos datos oficiales disponibles son de fecha 30/11/2014 por lo que se ha considerado el intervalo 30/11/13 a 30/11/14.

EVOLUCIÓN NAVARRA		
SOLICITUDES	Solicitudes a 01/12/2013	17.545
	Solicitudes a 30/11/2014	17.250
	dif 2013-2014 (nº)	-295
	dif 2013-2014 (%)	-1,7%
PERSONAS VALORADAS	Personas valoradas a 01/12/2013	17.060
	Personas valoradas a 30/11/2014	16.876
	dif 2013-2014 (nº)	-184
	dif 2013-2014 (%)	-1,1%
PERSONAS CON DERECHO	Personas con derecho a prestación a 01/12/2013	9.289
	Personas con derecho a prestación a 30/11/2014	9.244
	dif 2013-2014 (nº)	-45
	dif 2013-2014 (%)	-0,5%
ATENDIDOS	Personas atendidas a 01/12/2013	8.253
	Personas atendidas a 30/11/2014	8.384
	dif 2013-2014 (nº)	131
	dif 2013-2014 (%)	1,6%
SERVICIOS* ENTREGADOS	Servicios a 01/12/2013	4.287
	Servicios a 30/11/2014	4.523
	dif 2013-2014 (nº)	236
	dif 2013-2014 (%)	5,5%
ATENDIDOS CON P.E. CUIDADOS FAMILIARES	Reciben P.E. por cuidado familiar a 01/12/2013	5.399
	Reciben P.E. por cuidado familiar a 30/11/2014	5.299
	dif 2013-2014 (nº)	-100
	dif 2013-2014 (%)	-1,9%

\* La P.E. Vinculada es considerada como servicio dado que va ligada necesariamente a su adquisición por el usuario. No se incluye promoción de la autonomía personal y prevención.

### A DESTACAR:

- En principio, Navarra mantiene los niveles de atención mejorando atenciones con servicios y sin pérdida de nº atendidos.
- Sigue teniendo exceso de prestaciones económicas por cuidados familiares frente a servicios.



## COMUNIDAD FORAL DE NAVARRA

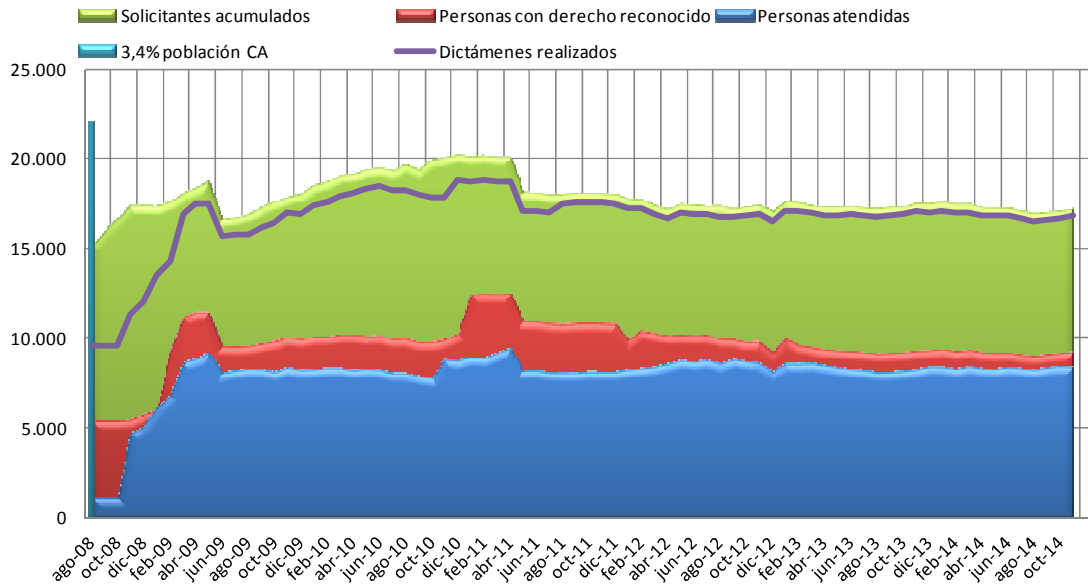

## EVOL % DESATENDIDOS NAVARRA / MEDIA ESTATAL

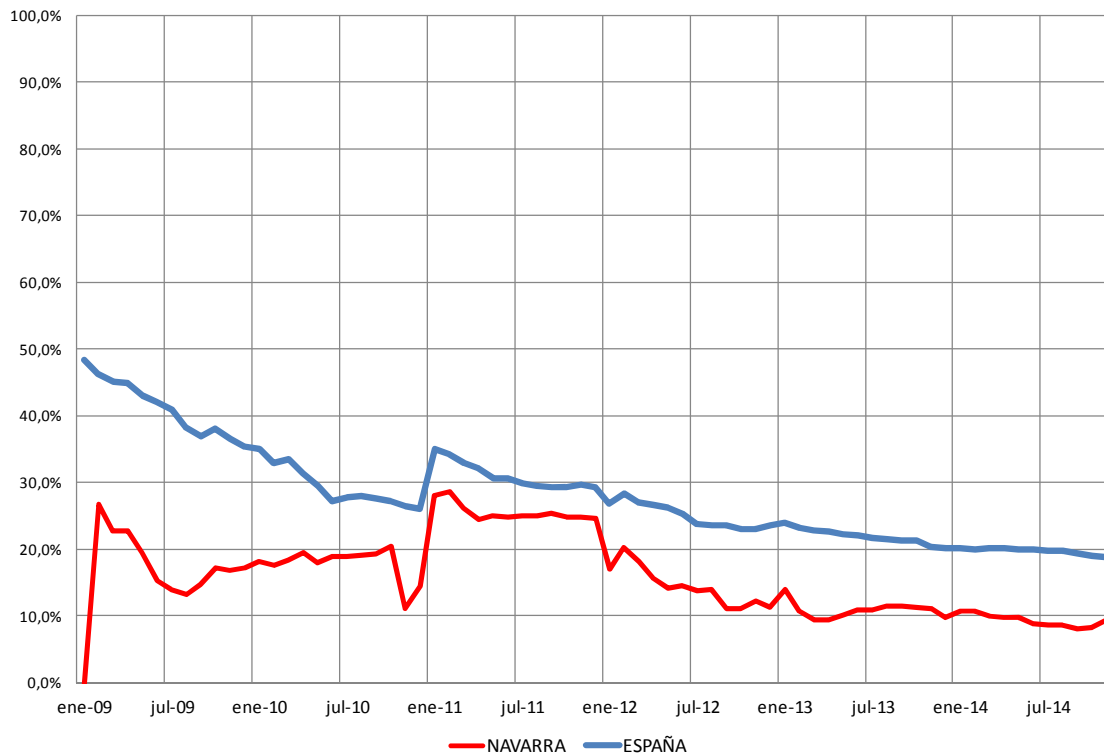

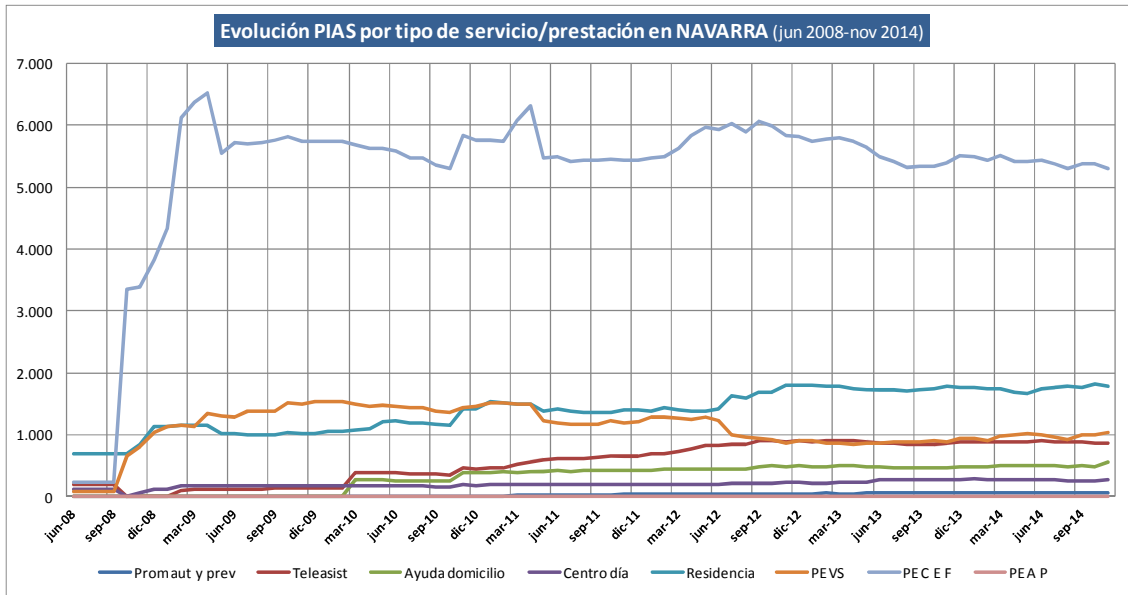

### Crecimiento neto por tipo de atención Navarra (últimos 12 meses)

**Total = 134 atenciones**

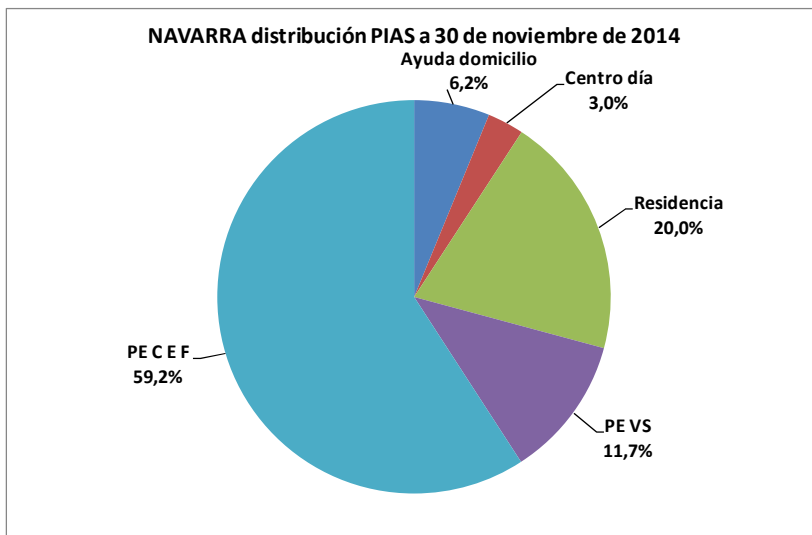
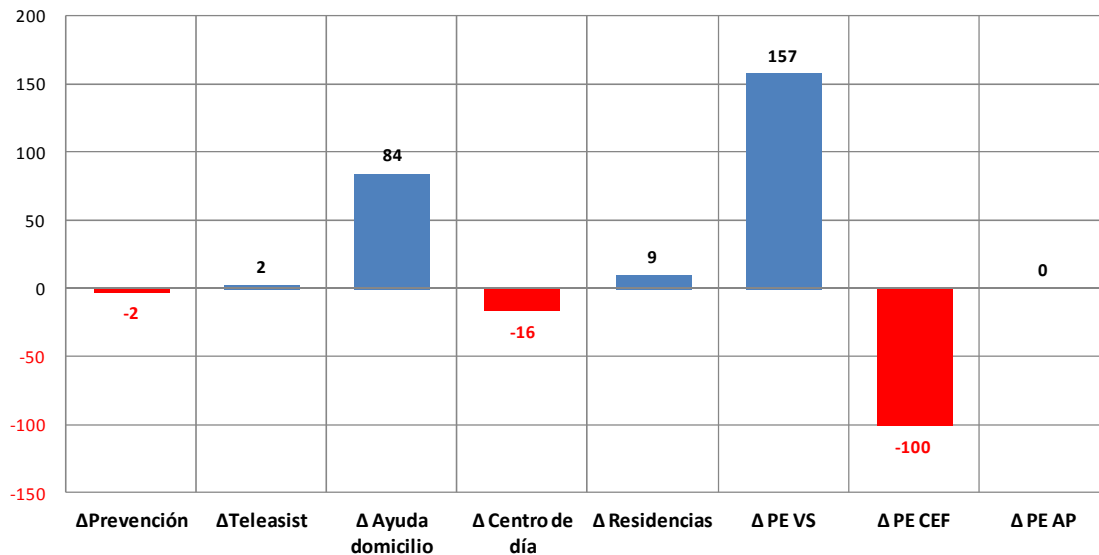

## FINANCIACIÓN DEL SISTEMA

Coste global estimado 2014 del SAAD en Comunidad Foral de Navarra = **73.585.513,44 €**

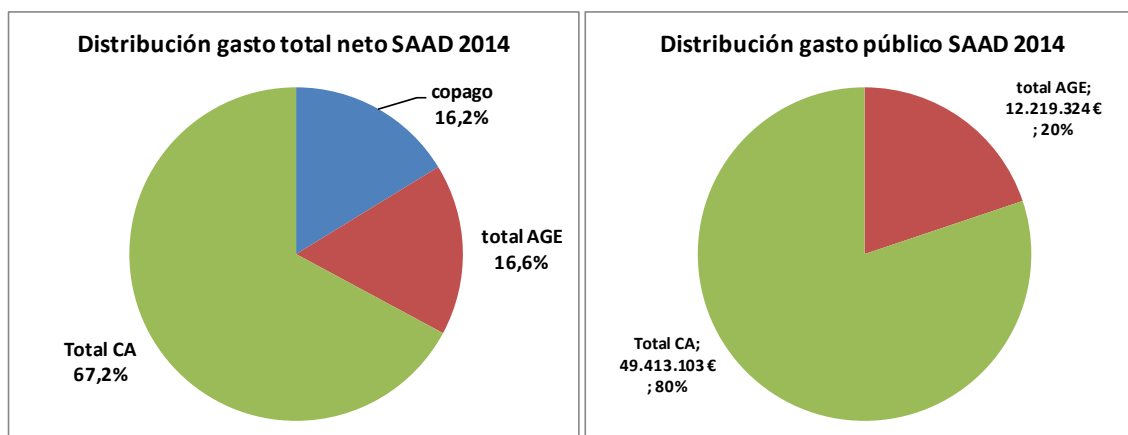

**QUEBRANTO\* ACUMULADO PARA LAS ARCAS AUTONÓMICAS EN DEPENDENCIA POR LA SUPRESIÓN DEL NIVEL ACORDADO Y EL RECORTE DEL NIVEL MÍNIMO (13%) APROBADO MEDIANTE RD-LEY 20/2012:**

2012		2013		2014		TOTAL PERIODO
N. ACORDADO	N. MÍNIMO	N. ACORDADO	N. MÍNIMO	N. ACORDADO	N. MÍNIMO	5.266.576,78 €
<i>Rég foral</i>	1.714.171,23 €	<i>Rég foral</i>	1.726.529,40 €	<i>Rég foral</i>	1.825.876,15 €	

\*Al mismo tiempo se produjo una rebaja de las cuantías prestaciones económicas que perciben las personas con cuidados familiares del 15%. Esto habría supuesto una reducción del gasto de la Comunidad Autónoma de **10,9 millones de euros**. No percibe nivel acordado por incorporarse al régimen especial de financiación. Desconocemos la equivalencia.

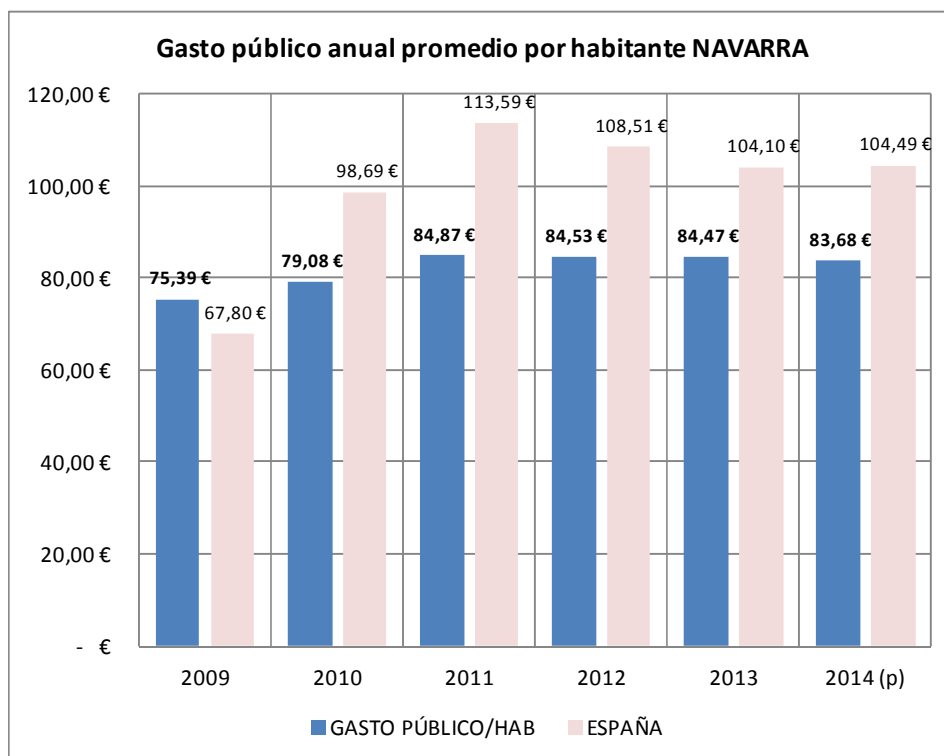

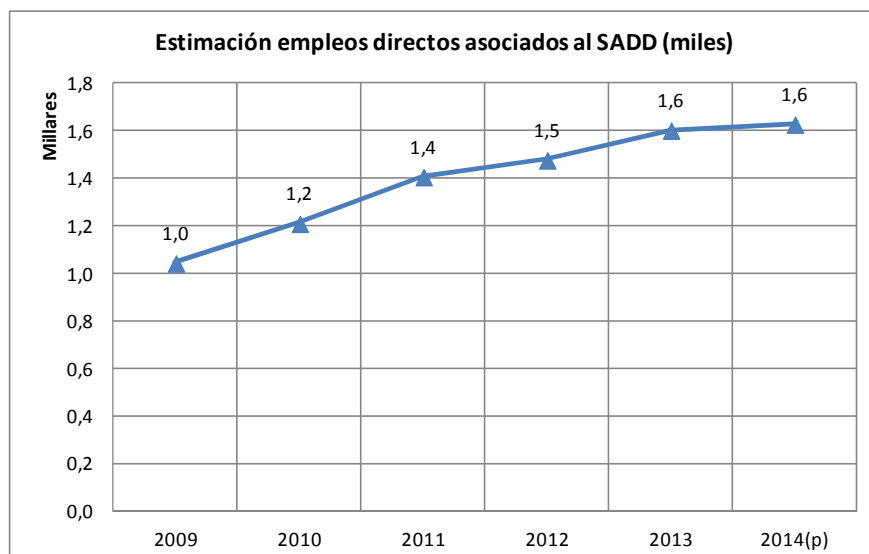
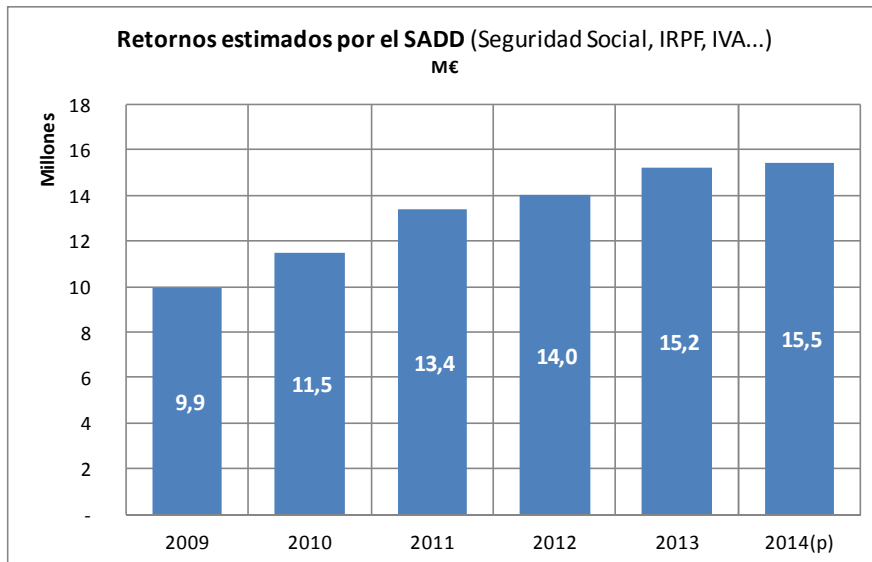
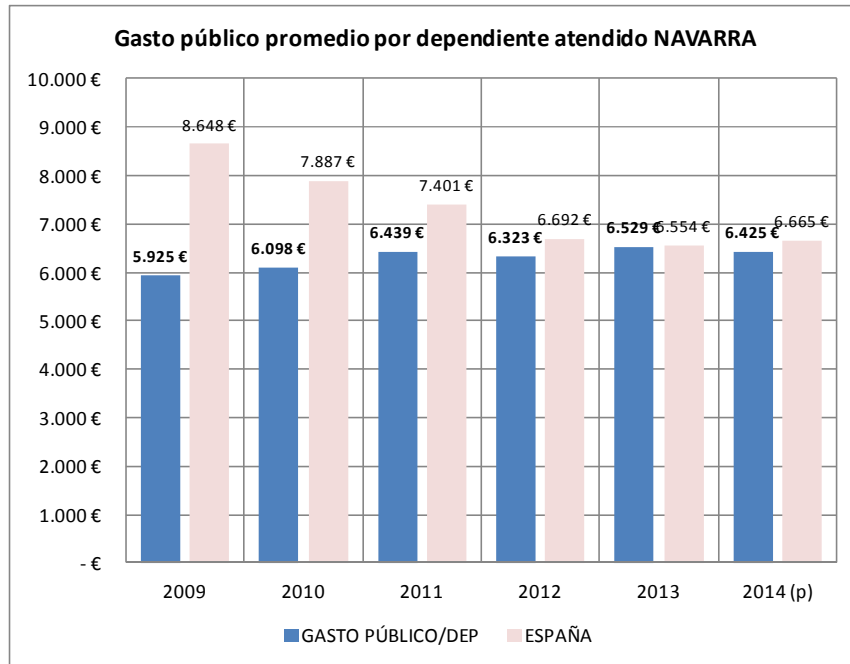

## SAAD PAÍS VASCO

Evolución interanual de los datos básicos de gestión de la atención a la dependencia.

Los últimos datos oficiales disponibles son de fecha 30/11/2014 por lo que se ha considerado el intervalo 30/11/13 a 30/11/14.

EVOLUCIÓN PAÍS VASCO		
SOLICITUDES	Solicitudes a 01/12/2013	85.554
	Solicitudes a 30/11/2014	87.601
	dif 2013-2014 (nº)	2.047
	dif 2013-2014 (%)	2,4%
PERSONAS VALORADAS	Personas valoradas a 01/12/2013	83.181
	Personas valoradas a 30/11/2014	84.847
	dif 2013-2014 (nº)	1.666
	dif 2013-2014 (%)	2,0%
PERSONAS CON DERECHO	Personas con derecho a prestación a 01/12/2013	46.884
	Personas con derecho a prestación a 30/11/2014	46.032
	dif 2013-2014 (nº)	-852
	dif 2013-2014 (%)	-1,8%
ATENDIDOS	Personas atendidas a 01/12/2013	41.732
	Personas atendidas a 30/11/2014	40.622
	dif 2013-2014 (nº)	-1.110
	dif 2013-2014 (%)	-2,7%
SERVICIOS* ENTREGADOS	Servicios a 01/12/2013	24.994
	Servicios a 30/11/2014	24.166
	dif 2013-2014 (nº)	-828
	dif 2013-2014 (%)	-3,3%
ATENDIDOS CON P.E. CUIDADOS FAMILIARES	Reciben P.E. por cuidado familiar a 01/12/2013	24.713
	Reciben P.E. por cuidado familiar a 30/11/2014	23.496
	dif 2013-2014 (nº)	-1.217
	dif 2013-2014 (%)	-4,9%

\* La P.E. Vinculada es considerada como servicio dado que va ligada necesariamente a su adquisición por el usuario. No se incluye promoción de la autonomía personal y prevención.

### A DESTACAR:

- El país Vasco se ha mantenido en niveles aceptables de atención durante los últimos años. La lista de espera supera ligeramente el 10%.
- Incrementó residencias desde mediados de 2013 lo que (aunque pierda más de 300 atenciones residenciales el interanual) hace que incremente gasto por dependiente, retornos y empleo ligado al sector en 2014 respecto a 2013.
- En negativo, tiene excesivas PECEF.

## PAÍS VASCO

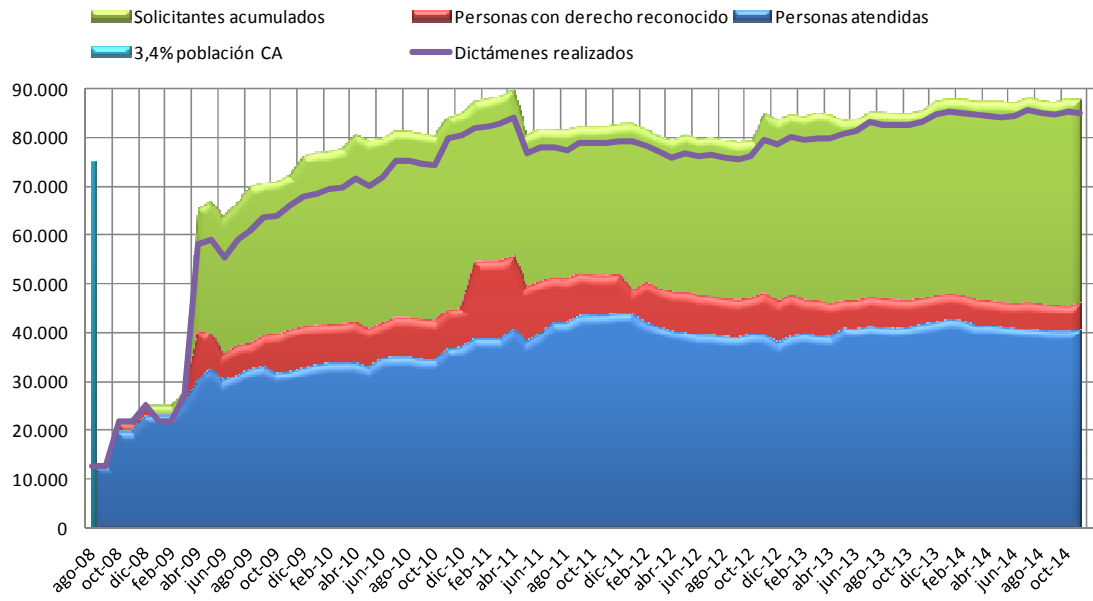

## EVOL % DESATENDIDOS PAÍS VASCO / MEDIA ESTATAL

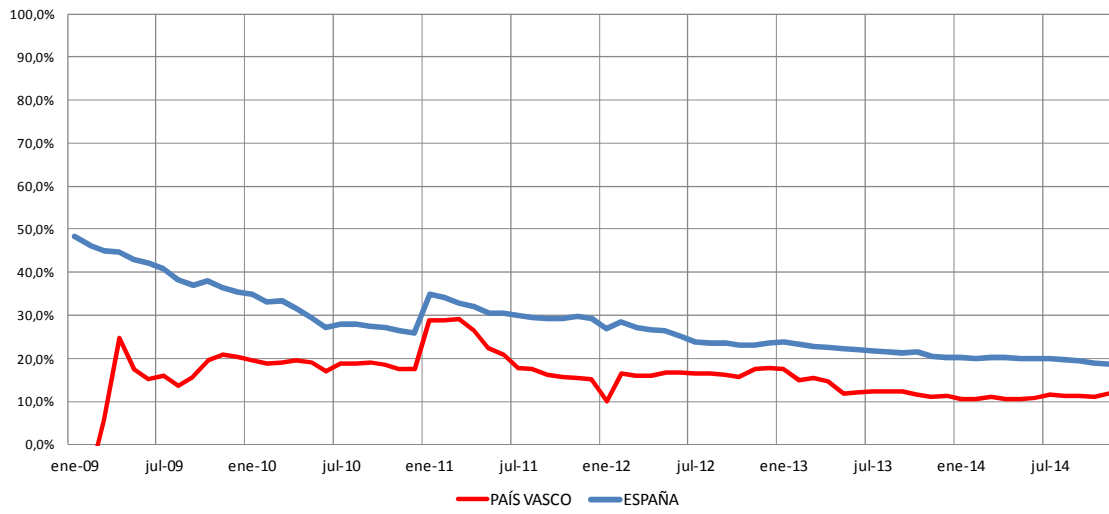

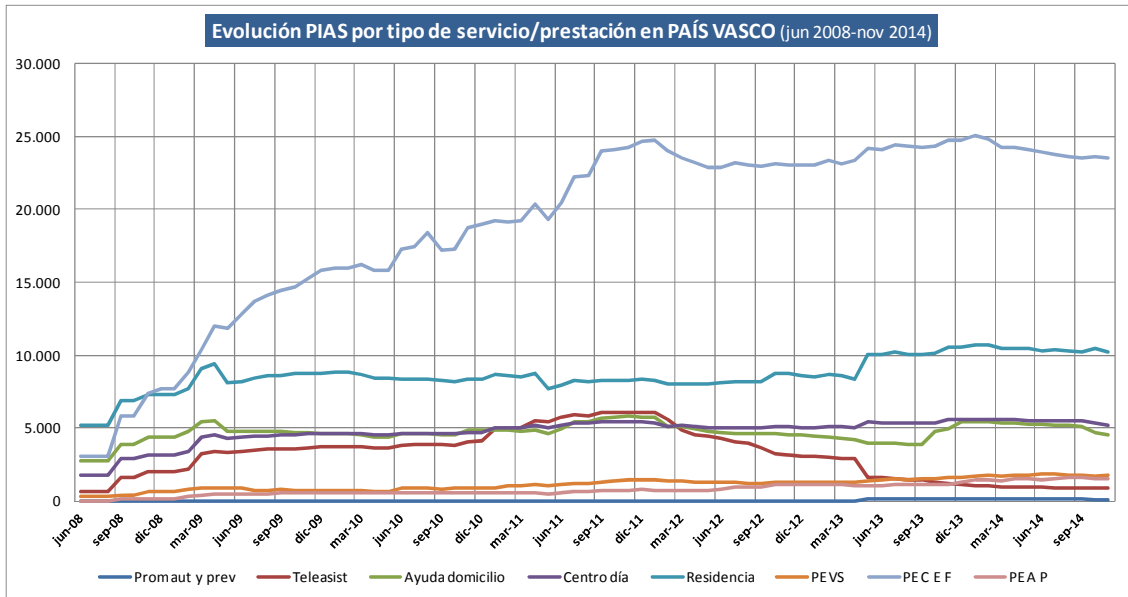

### Crecimiento neto por tipo de atención País Vasco (últimos 12 meses)

**Total = -2.094 atenciones**

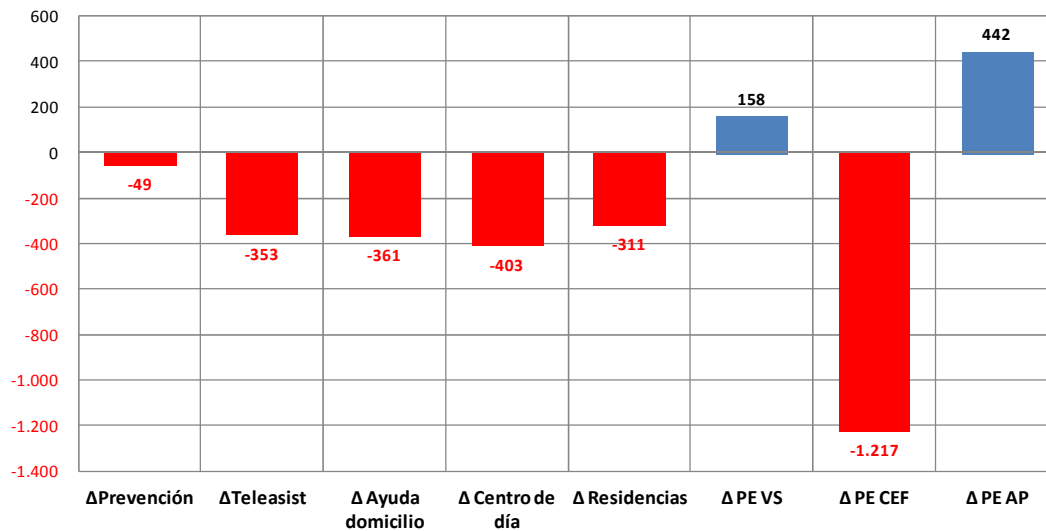

### PAÍS VASCO distribución PIAS a 30 de noviembre de 2014

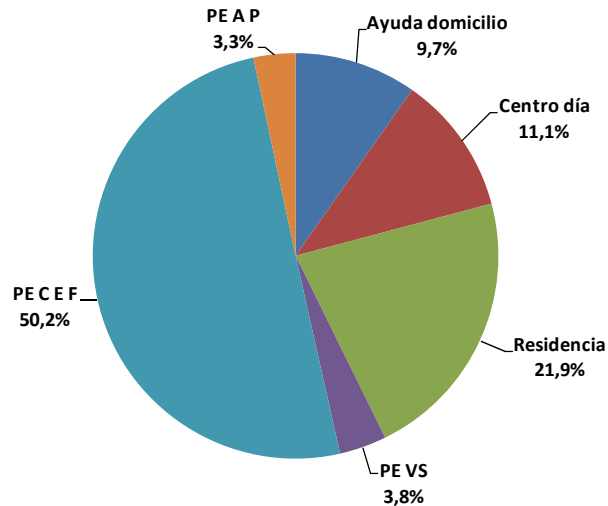

## FINANCIACIÓN DEL SISTEMA

Coste global estimado 2014 del SAAD en País Vasco = **480.910.239,76 €**

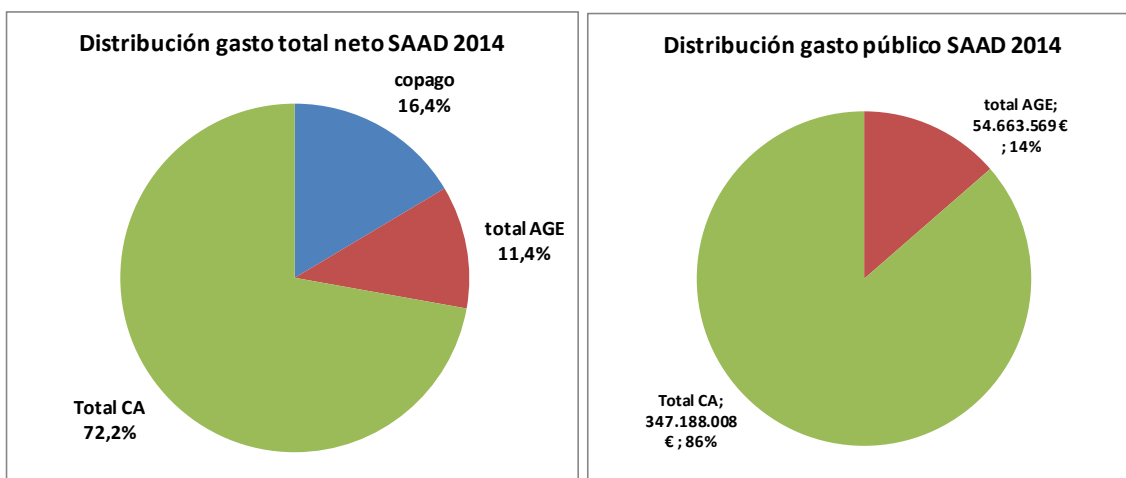

**QUEBRANTO\* ACUMULADO PARA LAS ARCAS AUTONÓMICAS EN DEPENDENCIA POR LA SUPRESIÓN DEL NIVEL ACORDADO Y EL RECORTE DEL NIVEL MÍNIMO (13%) APROBADO MEDIANTE RD-LEY 20/2012:**

2012		2013		2014		TOTAL PERIODO
N. ACORDADO	N. MÍNIMO	N. ACORDADO	N. MÍNIMO	N. ACORDADO	N. MÍNIMO	
- €	13.748.022,99 €	- €	11.788.430,78 €	- €	8.168.119,55 €	<b>33.704.573,32 €</b>

\*Al mismo tiempo se produjo una rebaja de las cuantías prestaciones económicas que perciben las personas con cuidados familiares del 15%. Esto habría supuesto una reducción del gasto de la Comunidad Autónoma de **46,4 millones de euros**. No percibe nivel acordado por tener régimen especial de financiación. Desconocemos la equivalencia.

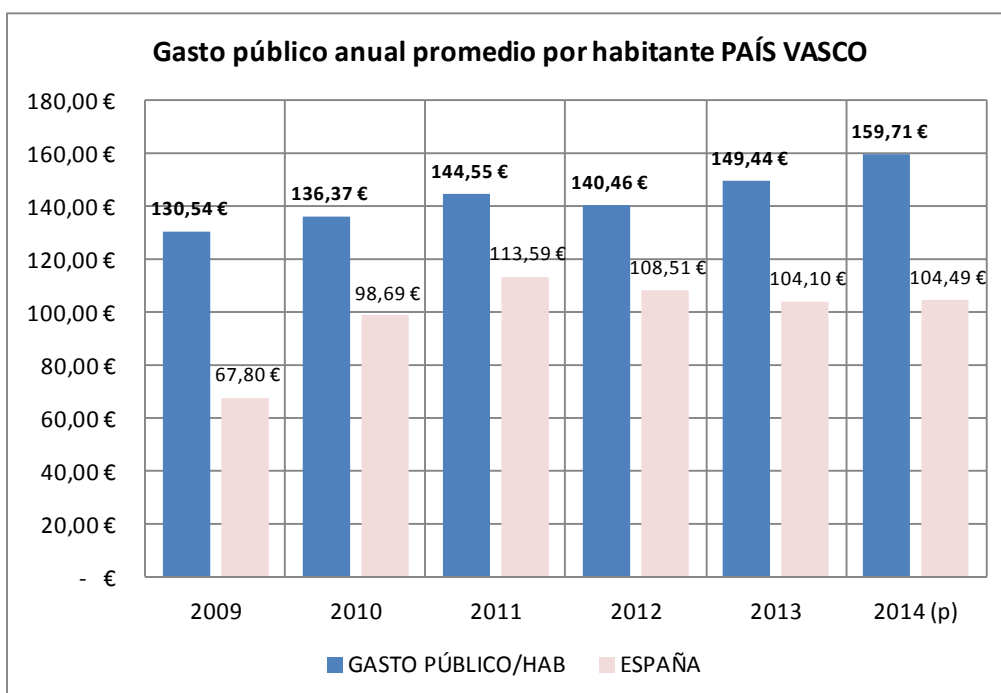



### Gasto público promedio por dependiente atendido PAÍS VASCO

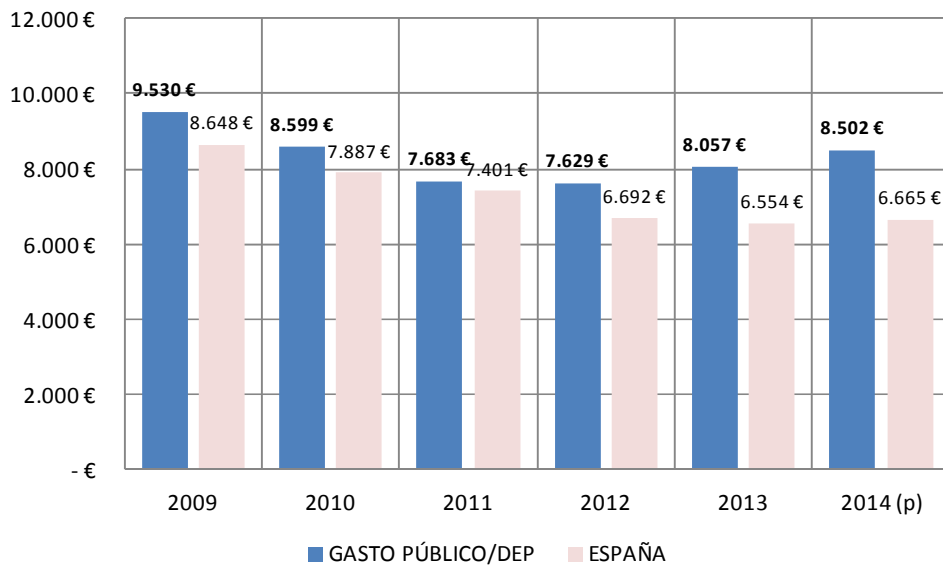

### Retornos estimados por el SADD (Seguridad Social, IRPE, IVA...) M€

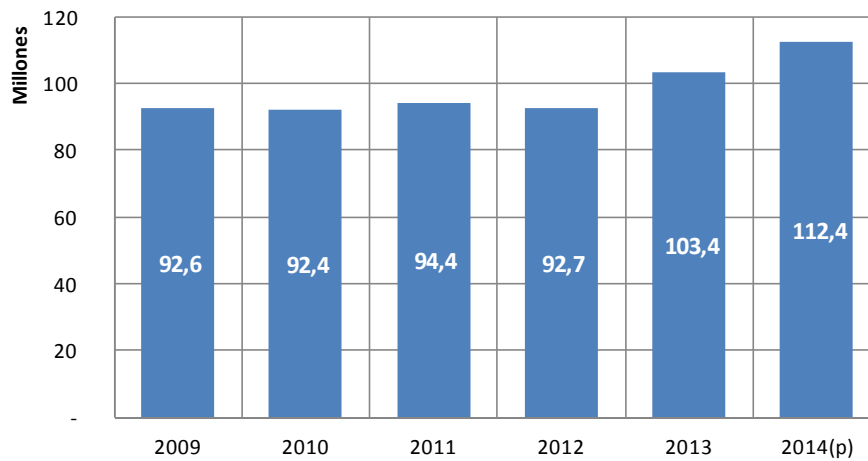

### Estimación empleos directos asociados al SADD (miles)

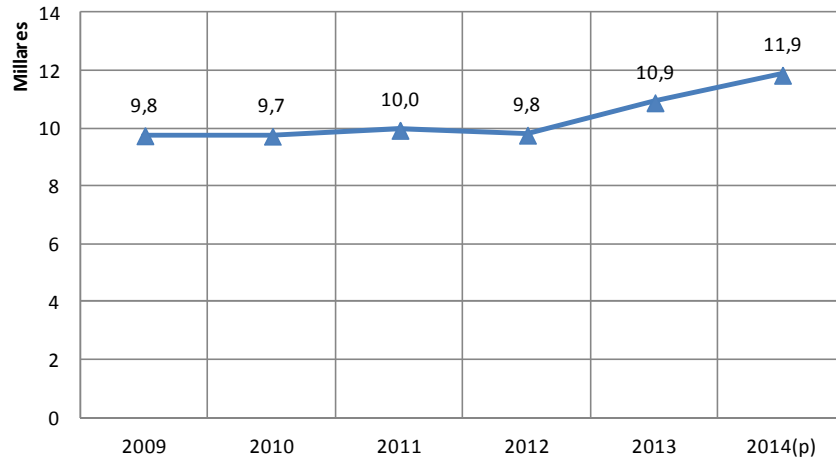

## SAAD LA RIOJA

Evolución interanual de los datos básicos de gestión de la atención a la dependencia.

Los últimos datos oficiales disponibles son de fecha 30/11/2014 por lo que se ha considerado el intervalo 30/11/13 a 30/11/14.

EVOLUCIÓN LA RIOJA		
SOLICITUDES	Solicitudes a 01/12/2013	14.320
	Solicitudes a 30/11/2014	14.161
	dif 2013-2014 (nº)	-159
	dif 2013-2014 (%)	-1,1%
PERSONAS VALORADAS	Personas valoradas a 01/12/2013	14.319
	Personas valoradas a 30/11/2014	14.148
	dif 2013-2014 (nº)	-171
	dif 2013-2014 (%)	-1,2%
PERSONAS CON DERECHO	Personas con derecho a prestación a 01/12/2013	7.338
	Personas con derecho a prestación a 30/11/2014	6.958
	dif 2013-2014 (nº)	-380
	dif 2013-2014 (%)	-5,2%
ATENDIDOS	Personas atendidas a 01/12/2013	6.801
	Personas atendidas a 30/11/2014	6.341
	dif 2013-2014 (nº)	-460
	dif 2013-2014 (%)	-6,8%
SERVICIOS* ENTREGADOS	Servicios a 01/12/2013	5.944
	Servicios a 30/11/2014	5.712
	dif 2013-2014 (nº)	-232
	dif 2013-2014 (%)	-3,9%
ATENDIDOS CON P.E. CUIDADOS FAMILIARES	Reciben P.E. por cuidado familiar a 01/12/2013	3.732
	Reciben P.E. por cuidado familiar a 30/11/2014	3.228
	dif 2013-2014 (nº)	-504
	dif 2013-2014 (%)	-13,5%

\* La P.E. Vinculada es considerada como servicio dado que va ligada necesariamente a su adquisición por el usuario. No se incluye promoción de la autonomía personal y prevención.

### A DESTACAR:

- La Rioja fue de las primeras Comunidades en bajar de un porcentaje de lista de espera del 10%.
- Se ha limitado a mantener las atenciones considerando –eso sí- el impacto de los recortes. Desciende en nº de atendidos, en nº de atenciones y en nº de personas con derecho.

## LA RIOJA

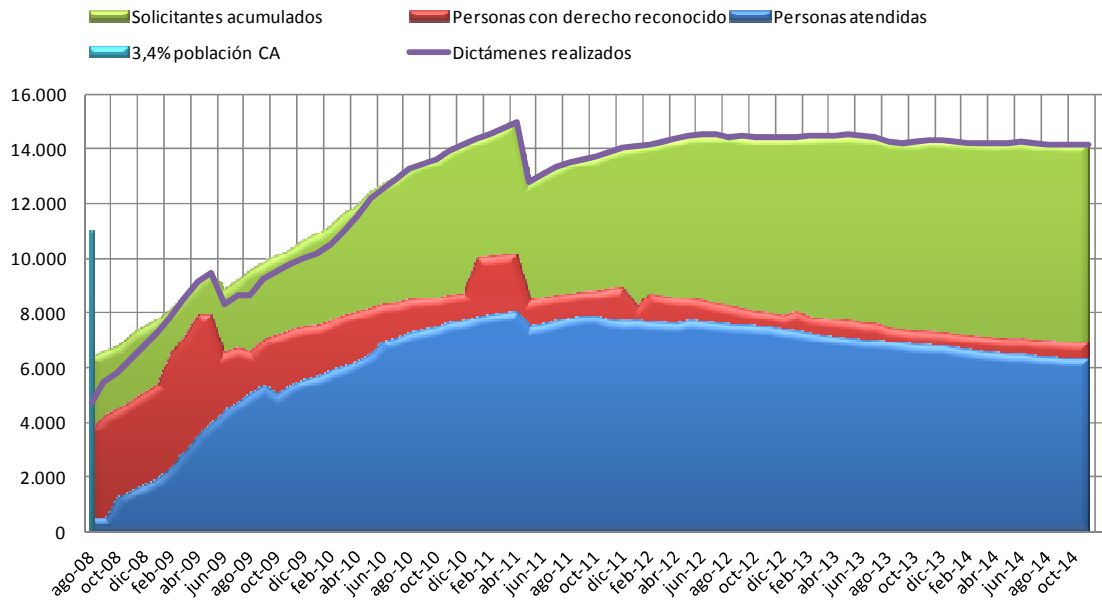

## EVOL % DESATENDIDOS LA RIOJA / MEDIA ESTATAL

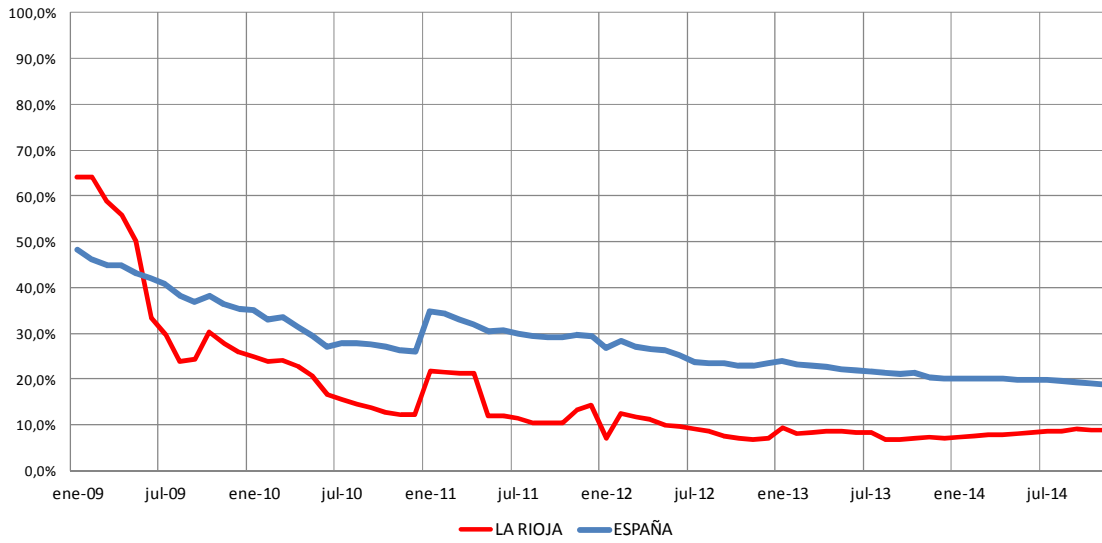

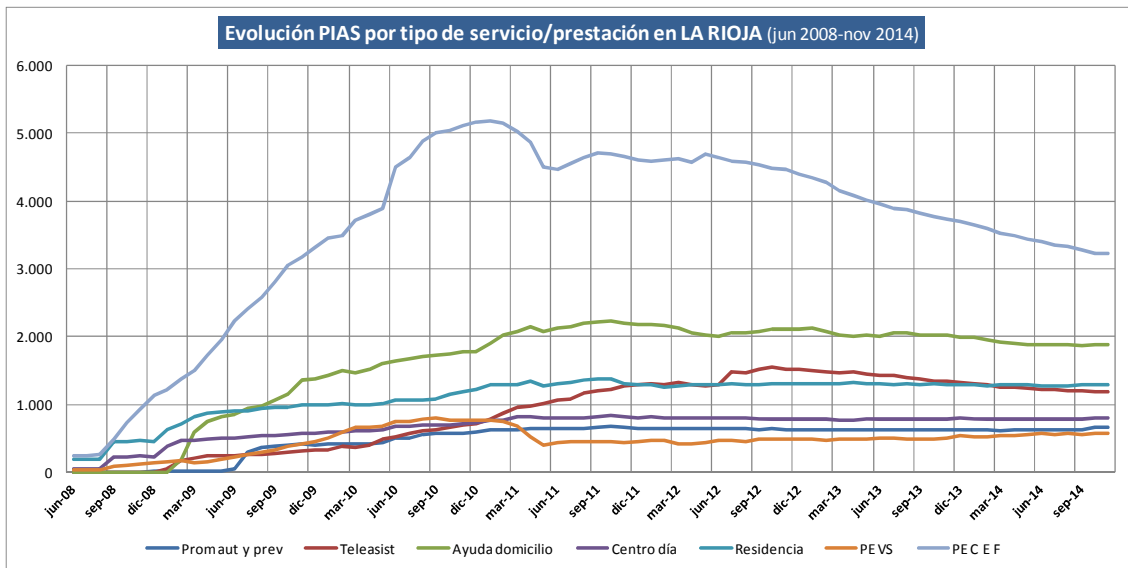

### Crecimiento neto por tipo de atención La Rioja (últimos 12 meses)

**Total = - 700 atenciones**

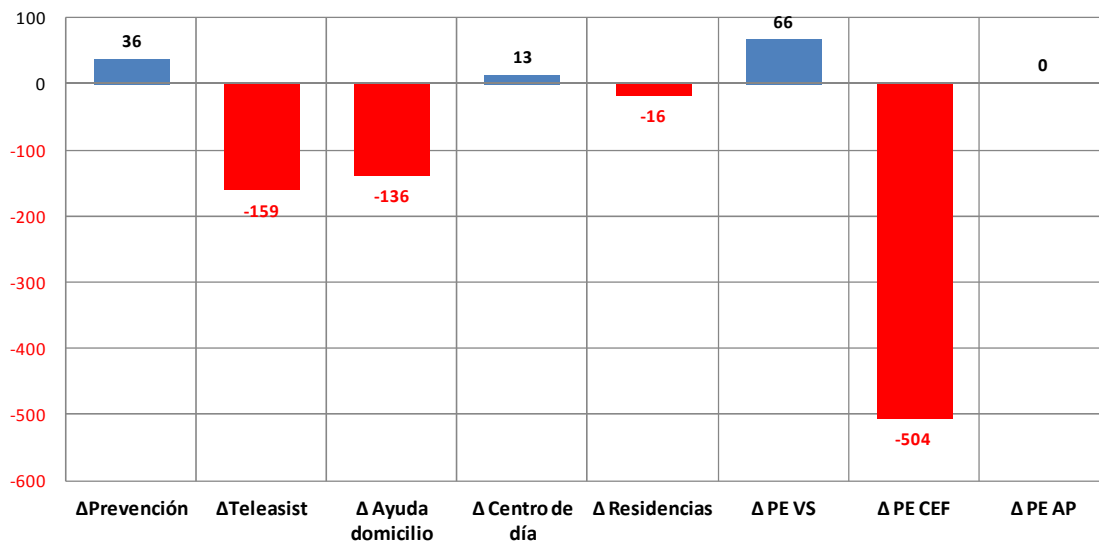

### LA RIOJA distribución PIAS a 30 de noviembre de 2014

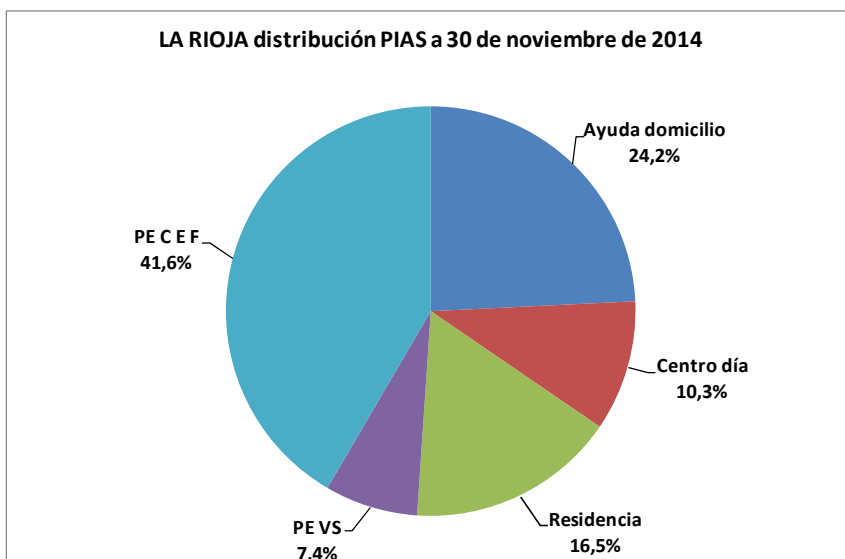

## FINANCIACIÓN DEL SISTEMA

Coste global estimado 2014 del SAAD en La Rioja = **64.586.490,92 €**

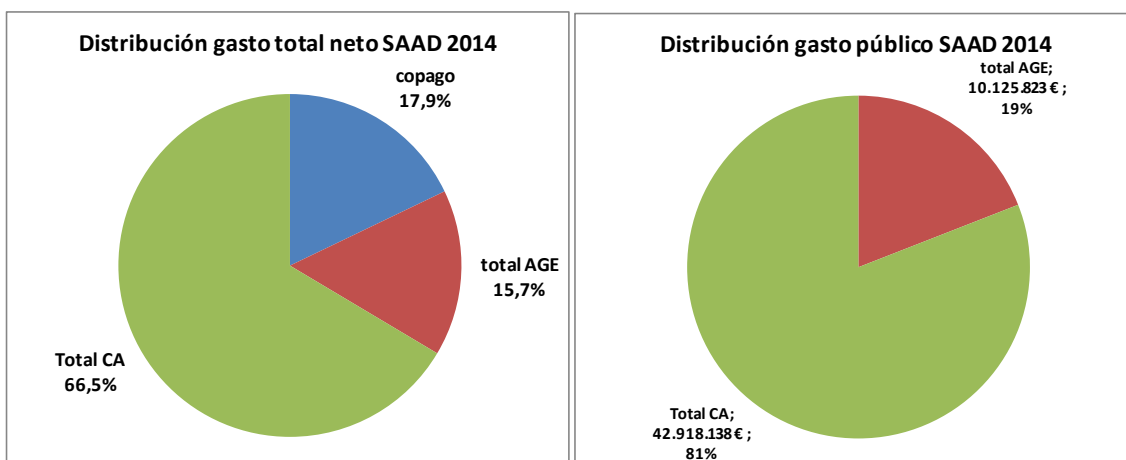

**QUEBRANTO\* ACUMULADO PARA LAS ARCAS AUTONÓMICAS EN DEPENDENCIA POR LA SUPRESIÓN DEL NIVEL ACORDADO Y EL RECORTE DEL NIVEL MÍNIMO (13%) APROBADO MEDIANTE RD-LEY 20/2012:**

2012		2013		2014		TOTAL PERIODO
N. ACORDADO	N. MÍNIMO	N. ACORDADO	N. MÍNIMO	N. ACORDADO	N. MÍNIMO	15.684.886,58 €
3.525.556,00 €	2.005.351,65 €	3.525.556,00 €	1.589.812,89 €	3.525.556,00 €	1.513.054,04 €	

\*Al mismo tiempo se produjo una rebaja de las cuantías prestaciones económicas que perciben las personas con cuidados familiares del 15%. Esto habría supuesto una reducción del gasto de la Comunidad Autónoma de **7,8 millones de euros**, lo que arrojaría un **impacto negativo de 4,4 M€**.

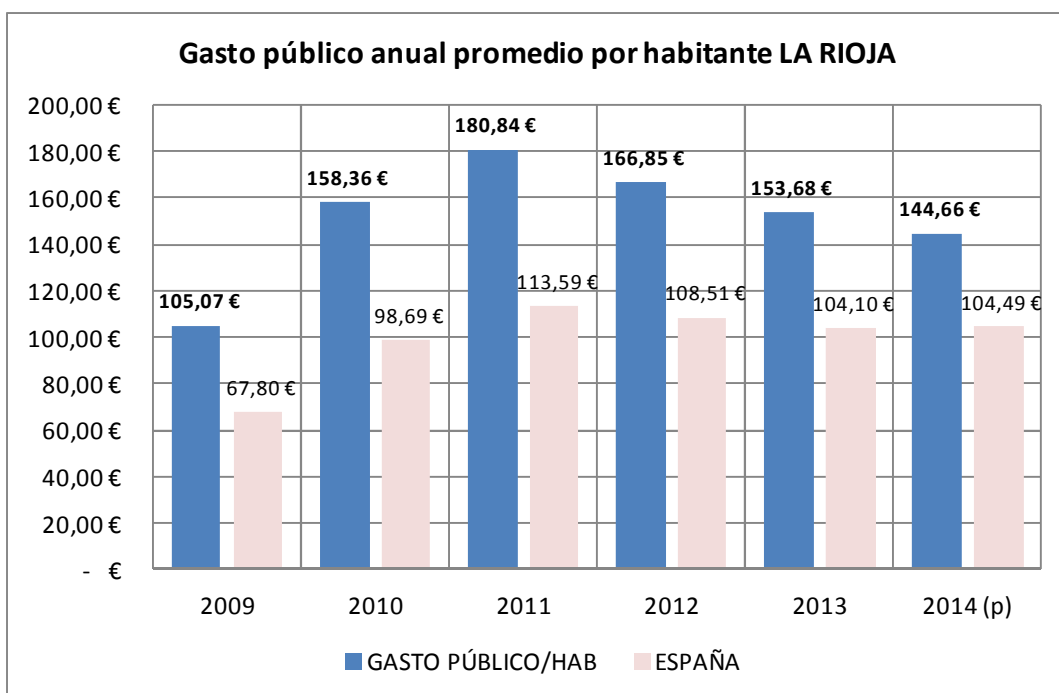

### Gasto público promedio por dependiente atendido LA RIOJA

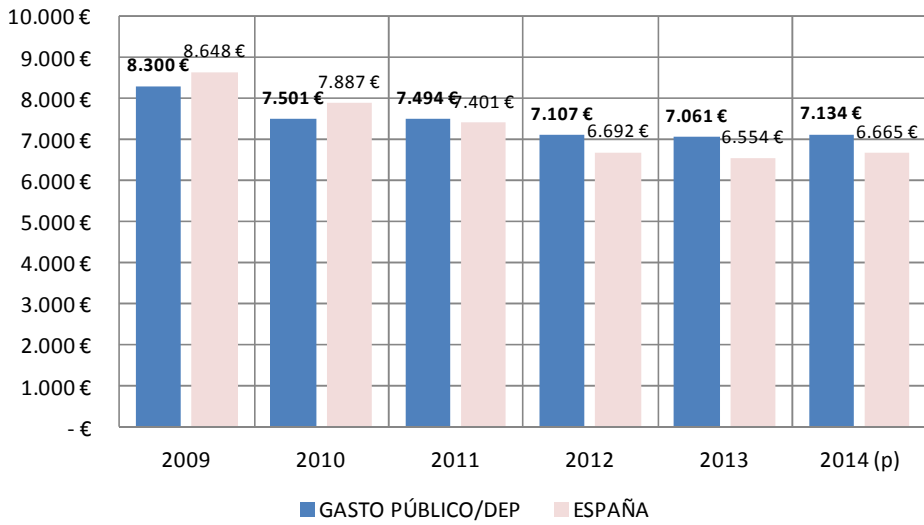

### Retornos estimados por el SADD (Seguridad Social, IRPF, IVA...)

M€

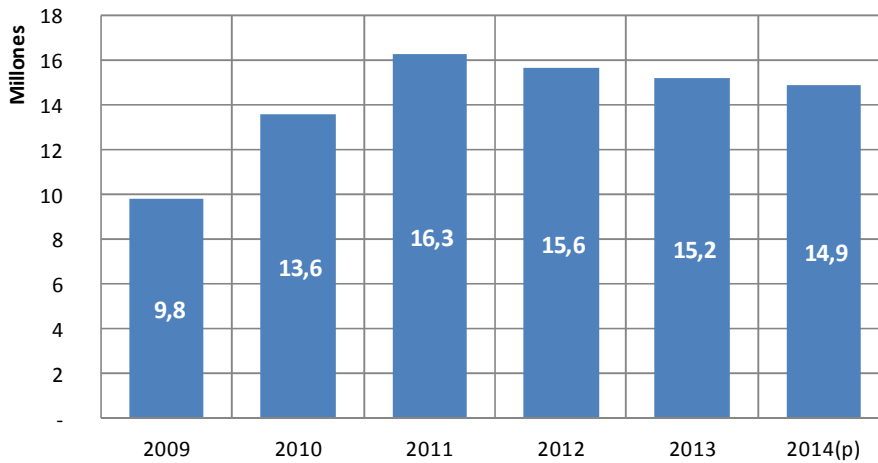

### Estimación empleos directos asociados al SADD (miles)

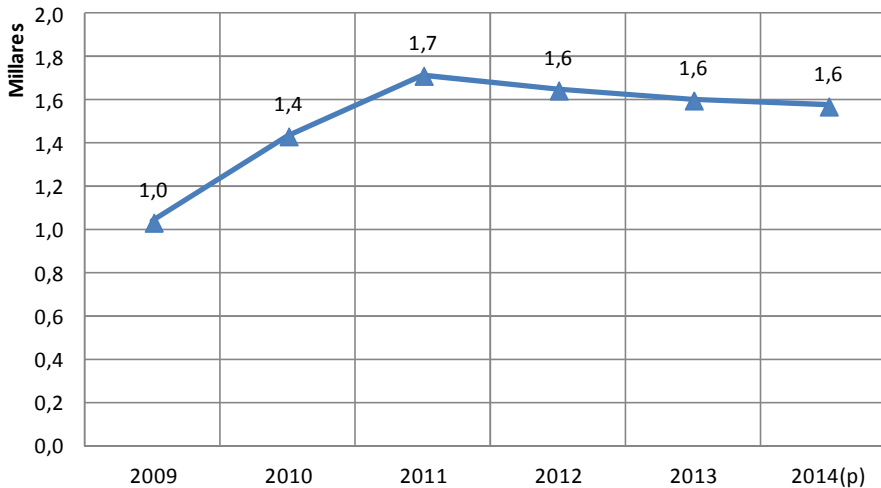

## SAAD CEUTA Y MELILLA

Evolución interanual de los datos básicos de gestión de la atención a la dependencia.

Los últimos datos oficiales disponibles son de fecha 30/11/2014 por lo que se ha considerado el intervalo 30/11/13 a 30/11/14.

EVOLUCIÓN CEUTA Y MELILLA		
SOLICITUDES	Solicitudes a 01/12/2013	3.935
	Solicitudes a 30/11/2014	3.998
	dif 2013-2014 (nº)	63
	dif 2013-2014 (%)	1,6%
PERSONAS VALORADAS	Personas valoradas a 01/12/2013	3.778
	Personas valoradas a 30/11/2014	3.802
	dif 2013-2014 (nº)	24
	dif 2013-2014 (%)	0,6%
PERSONAS CON DERECHO	Personas con derecho a prestación a 01/12/2013	2.008
	Personas con derecho a prestación a 30/11/2014	2.025
	dif 2013-2014 (nº)	17
	dif 2013-2014 (%)	0,8%
ATENDIDOS	Personas atendidas a 01/12/2013	1.918
	Personas atendidas a 30/11/2014	1.909
	dif 2013-2014 (nº)	-9
	dif 2013-2014 (%)	-0,5%
SERVICIOS* ENTREGADOS	Servicios a 01/12/2013	988
	Servicios a 30/11/2014	978
	dif 2013-2014 (nº)	-10
	dif 2013-2014 (%)	-1,0%
ATENDIDOS CON P.E. CUIDADOS FAMILIARES	Reciben P.E. por cuidado familiar a 01/12/2013	1.209
	Reciben P.E. por cuidado familiar a 30/11/2014	1.217
	dif 2013-2014 (nº)	8
	dif 2013-2014 (%)	0,7%

\* La P.E. Vinculada es considerada como servicio dado que va ligada necesariamente a su adquisición por el usuario. No se incluye promoción de la autonomía personal y prevención.

### A DESTACAR:

- Dadas las dimensiones de las Ciudades Autónomas y considerando que el sistema depende directamente del IMSERSO en estos territorios, prácticamente se atiende la totalidad de la demanda desde 2011.
- Adolece de falta de servicios o –dicho de otra forma- más del 63% de las personas reciben como atención una prestación económica por cuidados en el entorno, por lo que el sistema no es motor de empleo ni genera retornos.

## CEUTA Y MELILLA

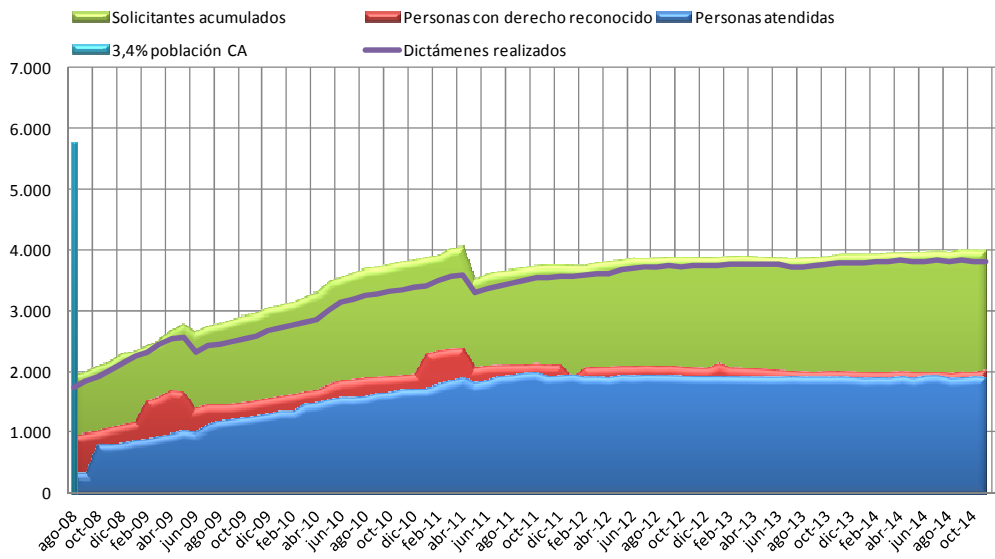

## EVOL % DESATENDIDOS CEUTA Y MELILLA / MEDIA ESTATAL

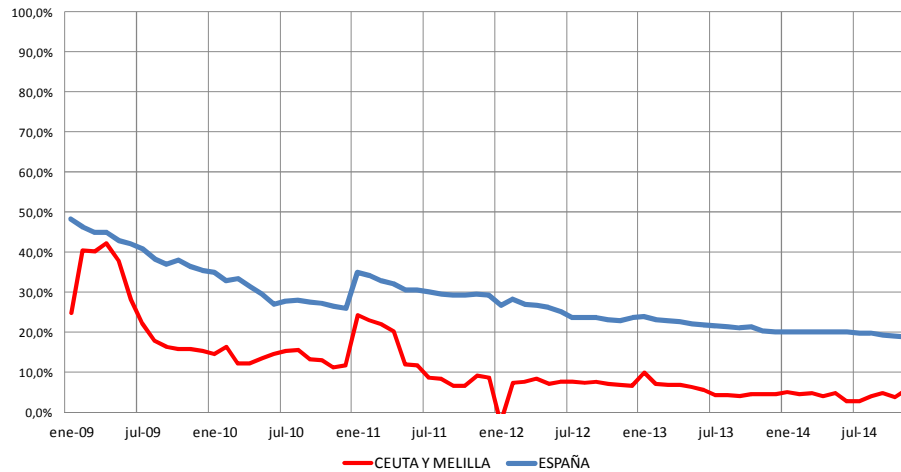

## Evolución PIAS por tipo de servicio/prestación en CEUTA Y MELILLA (jun 2008-nov 2014)

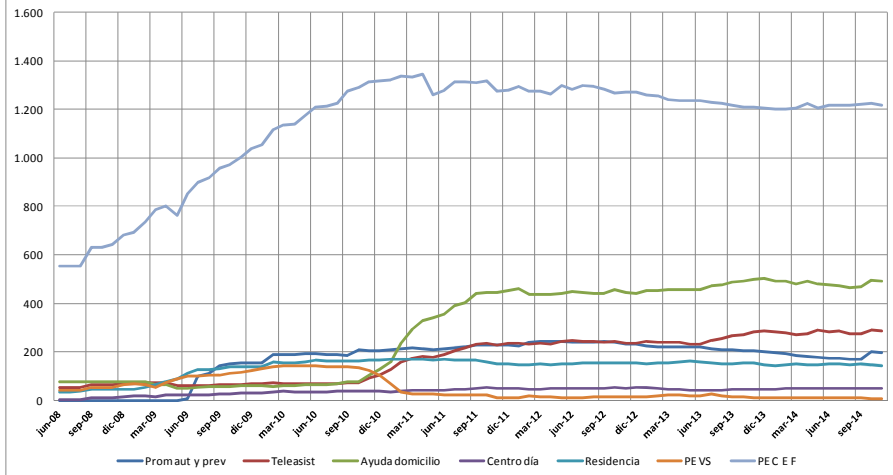



**Crecimiento neto por tipo de atención Ceuta y Melilla (últimos 12 meses)**

**Total = - 10 atenciones**

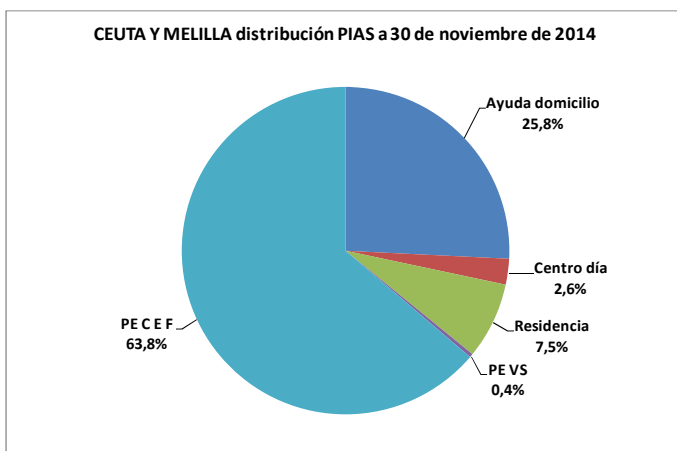
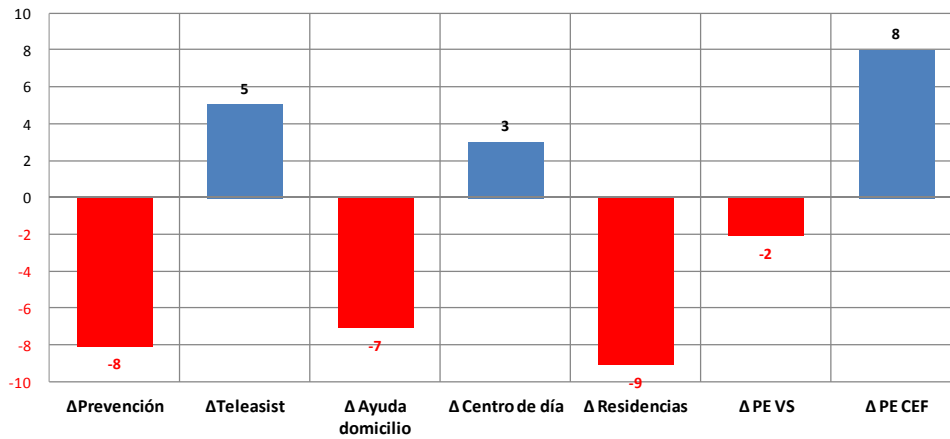

**FINANCIACIÓN DEL SISTEMA**

Coste global estimado 2014 del SAAD en Ceuta y Melilla = **11.029.514,03 €**

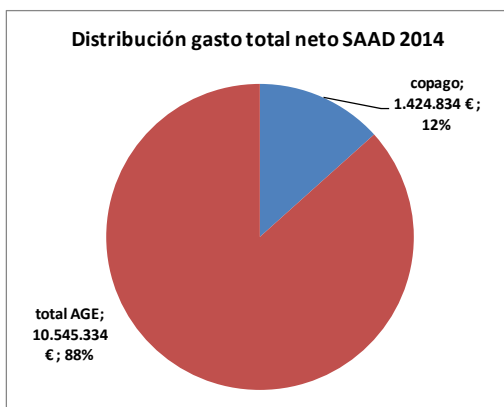

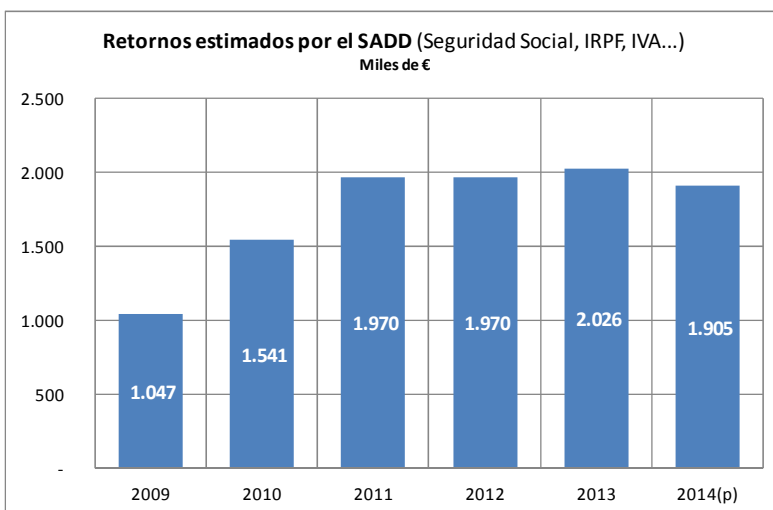
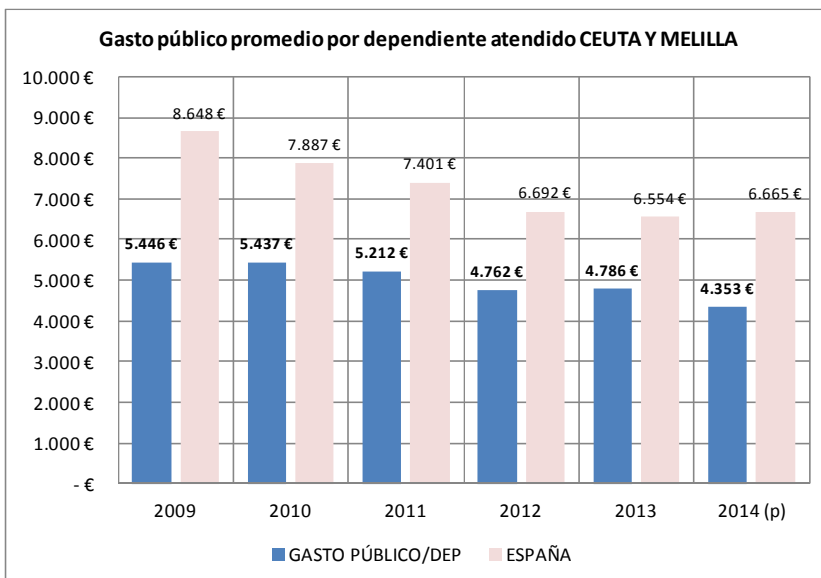
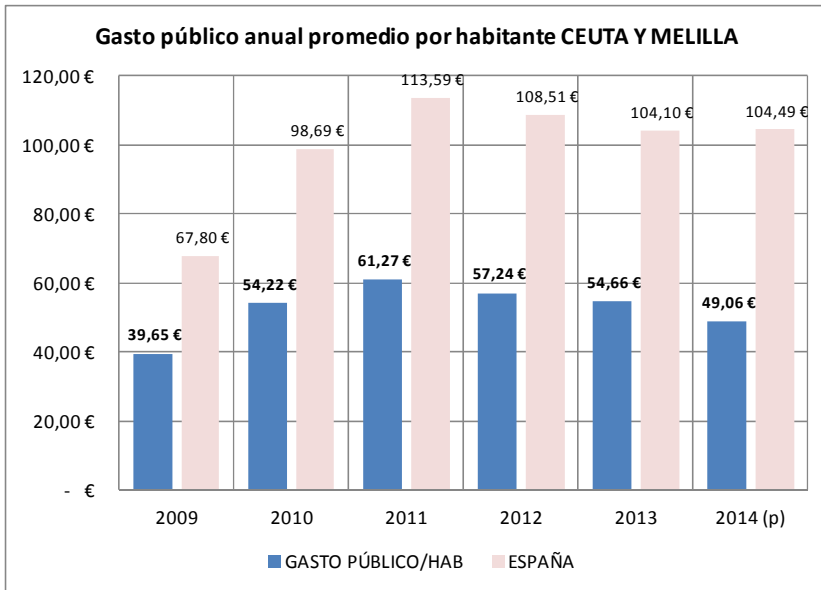

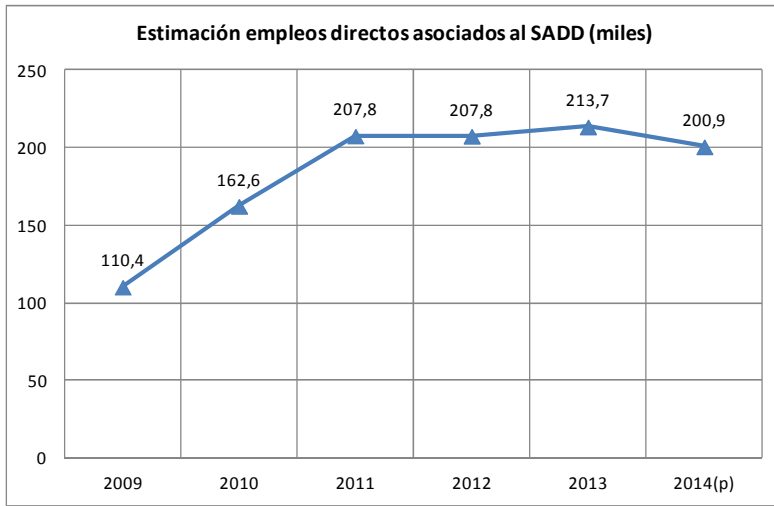

**QUEBRANTO PARA LAS ARCAS AUTÓNOMICAS EN DEPENDENCIA POR LOS RECORTES DEL ESTADO EN NIVEL ACORDADO Y EN NIVEL MÍNIMO**

	2012		2013		2014		TOTAL PERIODO
	ACORDADO	MÍNIMO	ACORDADO	MÍNIMO	ACORDADO	MÍNIMO	
Andalucía	70.679.673,00 €	51.685.072,57 €	70.679.673,00 €	40.662.632,76 €	70.679.673,00 €	37.678.491,70 €	<b>342.065.216,03 €</b>
Aragón	11.372.760,00 €	6.132.618,63 €	11.372.760,00 €	3.829.334,84 €	11.372.760,00 €	4.227.342,16 €	<b>48.307.575,62 €</b>
Asturias	7.535.198,00 €	3.937.033,92 €	7.535.198,00 €	3.489.374,38 €	7.535.198,00 €	3.721.070,56 €	<b>33.753.072,86 €</b>
Baleares	5.515.497,00 €	2.803.545,36 €	5.515.497,00 €	3.062.340,52 €	5.515.497,00 €	2.874.412,72 €	<b>25.286.789,59 €</b>
Canarias	7.170.745,00 €	4.313.493,53 €	7.170.745,00 €	3.455.371,16 €	7.170.745,00 €	3.748.400,24 €	<b>33.029.499,93 €</b>
Cantabria	5.637.616,00 €	2.907.540,09 €	5.637.616,00 €	3.606.570,13 €	5.637.616,00 €	2.699.343,26 €	<b>26.126.301,47 €</b>
Castilla y León	22.535.200,00 €	15.417.126,44 €	22.535.200,00 €	12.493.533,30 €	22.535.200,00 €	13.400.171,35 €	<b>108.916.431,09 €</b>
C-La Mancha	16.891.887,00 €	10.037.107,16 €	16.891.887,00 €	9.391.955,34 €	16.891.887,00 €	9.033.152,40 €	<b>79.137.875,90 €</b>
Cataluña	48.194.978,00 €	36.391.508,42 €	48.194.978,00 €	31.679.469,29 €	48.194.978,00 €	27.722.491,00 €	<b>240.378.402,71 €</b>
Valencia	20.721.873,00 €	12.215.568,23 €	20.721.873,00 €	8.959.234,21 €	20.721.873,00 €	9.005.153,60 €	<b>92.345.575,03 €</b>
Extremadura	8.482.178,00 €	5.441.747,06 €	8.482.178,00 €	5.664.683,36 €	8.482.178,00 €	5.525.205,97 €	<b>42.078.170,39 €</b>
Galicia	17.630.023,00 €	11.795.306,15 €	17.630.023,00 €	10.027.407,75 €	17.630.023,00 €	9.677.878,58 €	<b>84.390.661,47 €</b>
Madrid	27.073.197,00 €	21.214.986,69 €	27.073.197,00 €	21.405.852,45 €	27.073.197,00 €	21.551.778,92 €	<b>145.392.209,06 €</b>
Murcia	9.832.844,00 €	8.090.364,52 €	9.832.844,00 €	7.492.280,44 €	9.832.844,00 €	7.983.114,72 €	<b>53.064.291,68 €</b>
Navarra	- €	1.714.171,23 €	- €	1.726.529,40 €	- €	1.825.876,15 €	<b>5.266.576,78 €</b>
País Vasco	- €	13.748.022,99 €	- €	11.788.430,78 €	- €	8.168.119,55 €	<b>33.704.573,32 €</b>
Rioja (La)	3.525.556,00 €	2.005.351,65 €	3.525.556,00 €	1.589.812,89 €	3.525.556,00 €	1.513.054,04 €	<b>15.684.886,58 €</b>
<b>total</b>	<b>282.799.225,00 €</b>	<b>209.850.564,63 €</b>	<b>282.799.225,00 €</b>	<b>180.324.812,98 €</b>	<b>282.799.225,00 €</b>	<b>170.355.056,92 €</b>	<b>1.408.928.109,52 €</b>

En otro sentido, el mismo RD-ley 20/2012 modificó las cuantías a percibir por las personas con cuidadores familiares (15%) lo que generaría un **ahorro de gasto para las CCAA**. Estimamos ese ahorro en **827,2 millones de euros en los tres ejercicios analizados**. Finalmente la **desinversión pública** que ha impactado sobre las PERSONAS EN SITUACIÓN DE DEPENDENCIA asciende a **2.236 millones de euros; 1.409 por reducción de financiación estatal y 827 por reducción directa de las aportaciones a personas que perciben PECEF (más de la mitad de los atendidos)**.

