

Dispositivos complementarios saúde mental

Orden de subvenciones

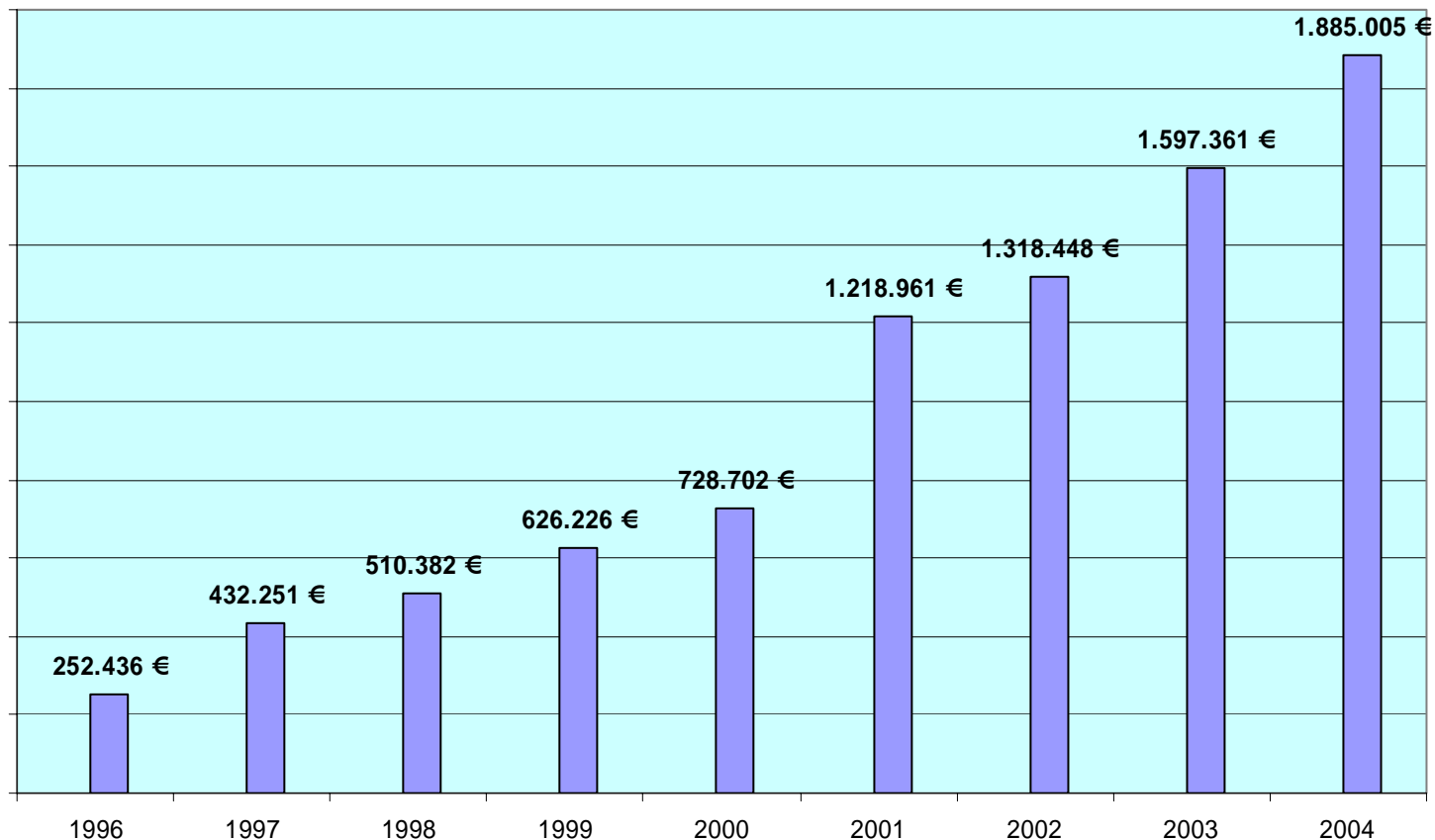

Centros de rehabilitación psicosocial e laboral 1997

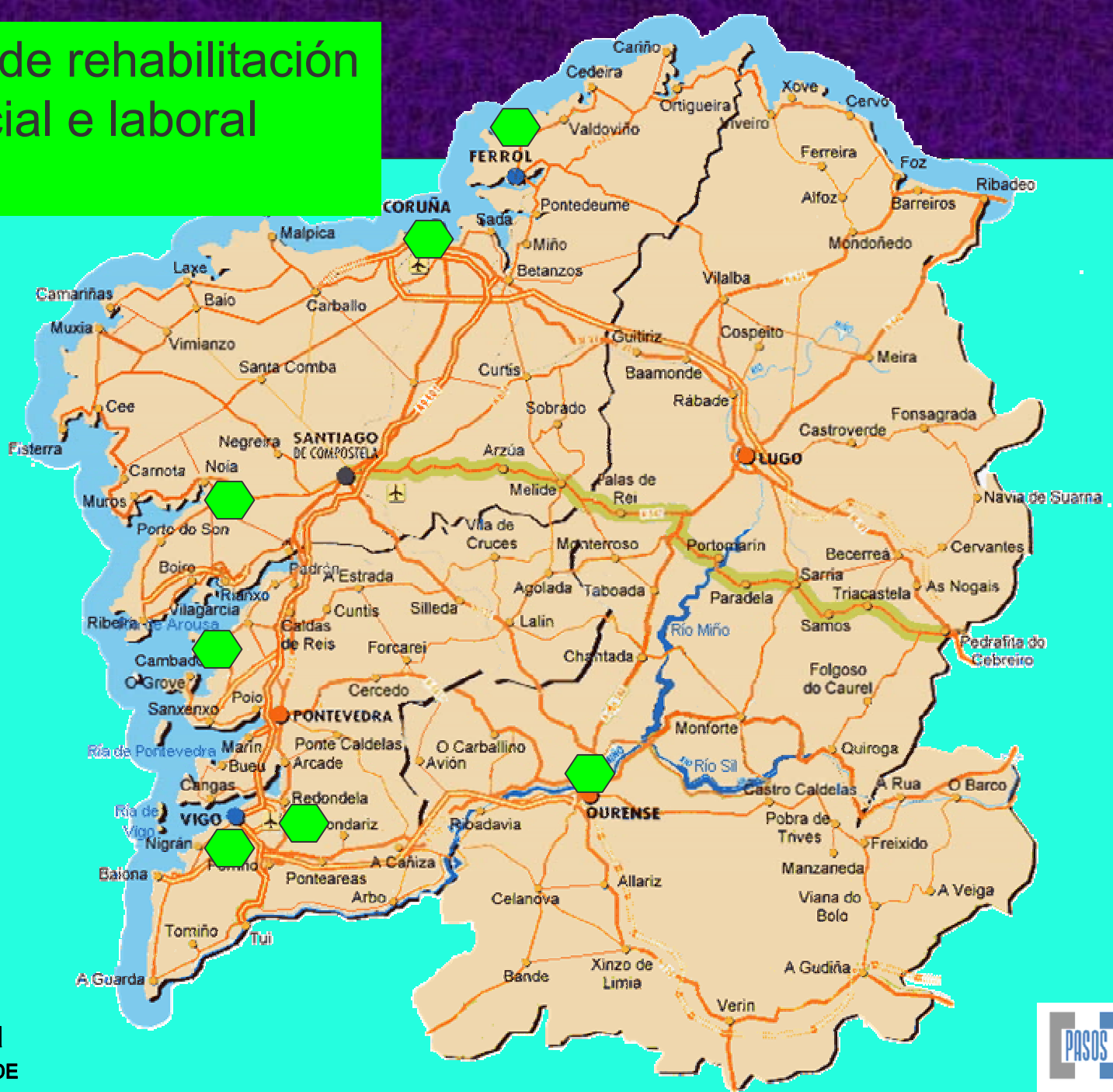

Centros de rehabilitación psicosocial e laboral 2004-5

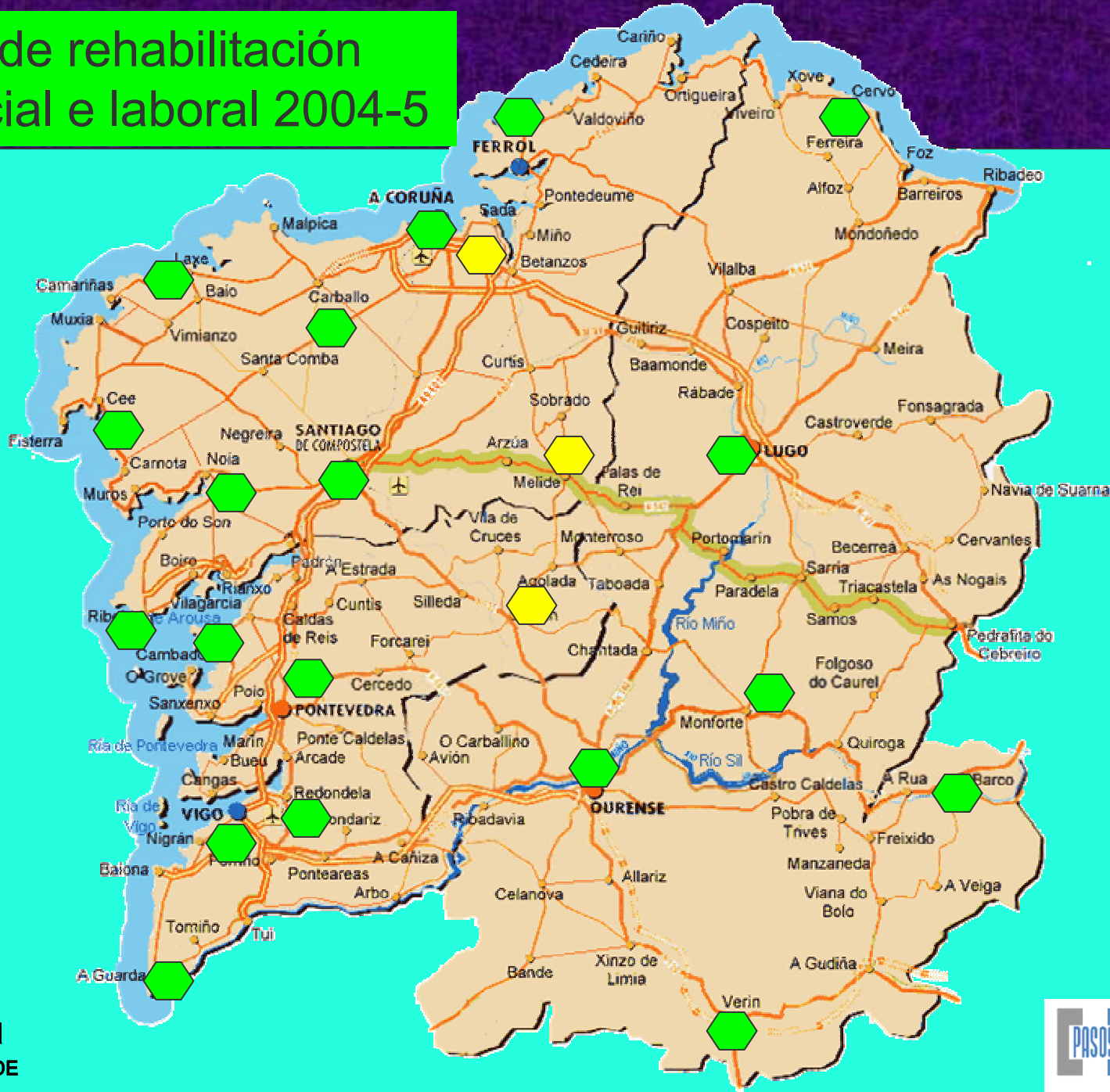

Alojamiento alternativo A la institucionalización 1997



Alojamiento alternativo A la institucionalización 2004



**AREA SANITARIA
A CORUÑA**

A. PORTA NOVA
C.R.P.L Narón
2 pisos

A. APEM
C.R.P.L a
Coruña
3 pisos A Coruña
C.R.P.L.
Carballo
C.R.P.L. Cee
1 Piso Cee

A. BERGANTIÑAN
C.R.P.L Cabana de
Bergantiños

**AREA SANITARIA
FERROL**

FONTE DA VIRXE
C.R.P.L Ames
1 piso (Santiago)

**AREA SANITARIA
SANTIAGO DE COMPOSTELA**

A. A CREBA
C.R.P.L Noia
3 pisos

A. A CREBA
C.R.P.L Barbanza



**AREA SANITARIA
DE CERVO**

A. A MARIÑA
C.R.P.L. Burela
1 piso

**AREA SANITARIA
DE LUGO**

A. ALUME
C.R.P.L Lugo
1 piso

**AREA SANITARIA DE
MONFORTE DE LEMOS**

A. ALBORES
C.R.P.L Monforte
1 piso

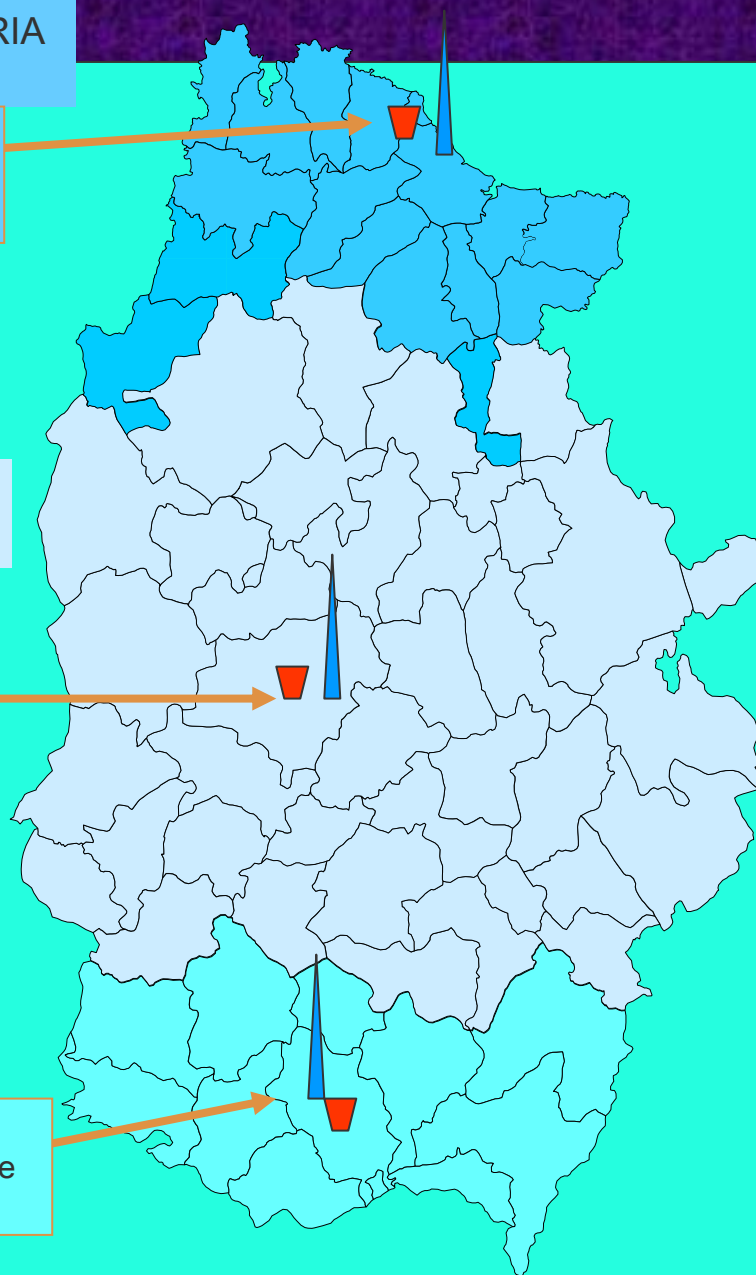

AREA SANITARIA
DE OURENSE

A. MOREA
C.R.P.L. Ourense
C.R.P.L. O Barco
C.R.P.L. Verín
Pensión Protegida
Miniresidencia (A
Peroxa

AREA SANITARIA
DE O BARCO

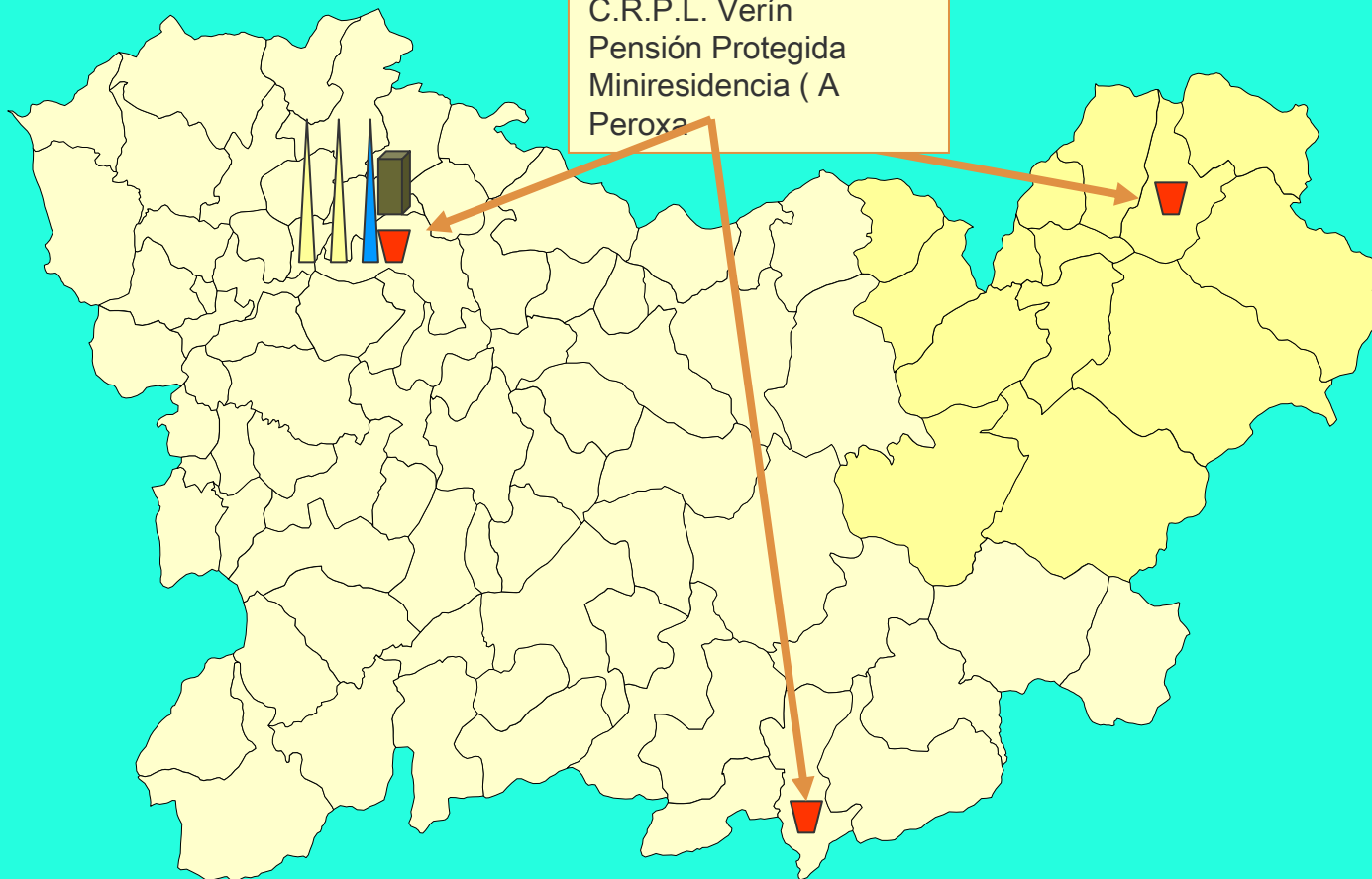

AREA SANITARIA
DE
O SALNÉS

As. LAR
C.R.P.L. Vilagarcía

Fundación LAR
1 piso
Miniresidencia

AREA SANITARIA DE
PONTEVEDRA

As. ALBA
C.R.P.L. Pontevedra
2 pisos

As. DOA
C.R.P.L. Vigo
3 pisos Vigo
1 Piso Chapela, Salceda
de Caselas, O Rosal

As. AVELAIÑA
C.R.P.L. A Guarda

As. LENDA
C.R.P.L. Redondela

AREA SANITARIA DE
VIGO



Dispositivos complementarios para la atención del enfermo mental crónico. Diagnóstico pacientes

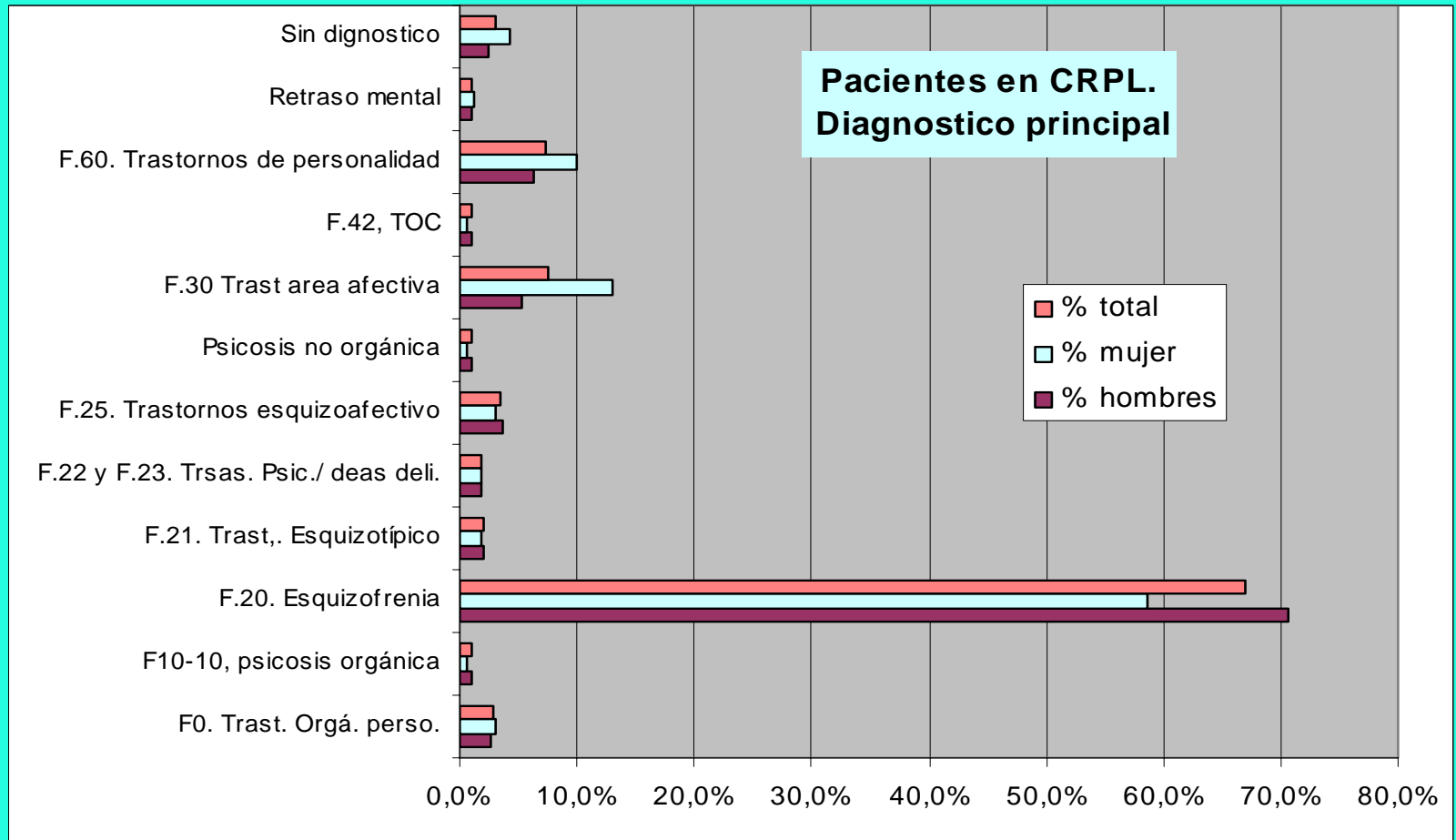

Dispositivos complementarios para la atención del enfermo mental crónico. Diagnóstico pacientes

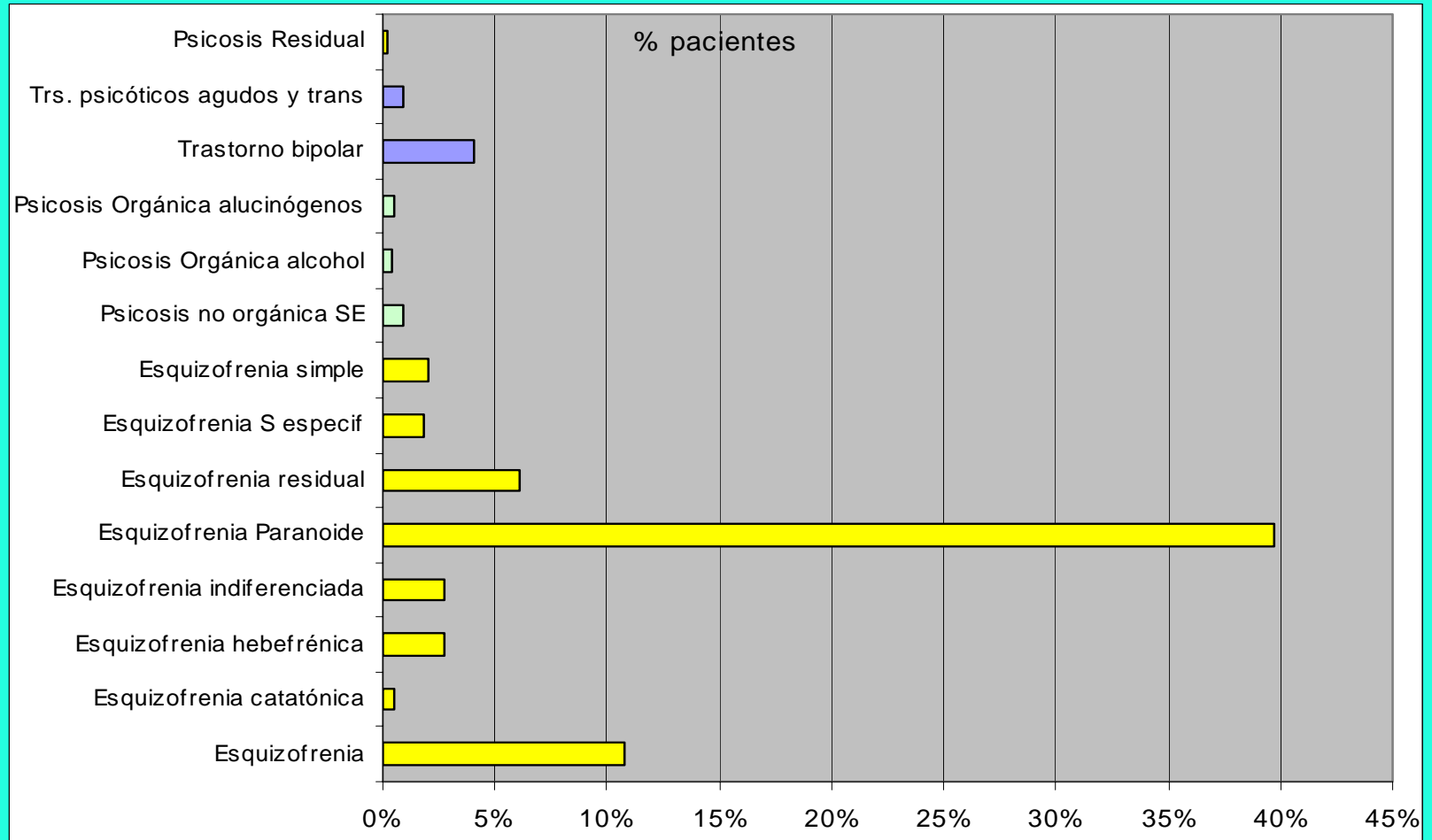

CRPL. Tiempo de estancia en el centro

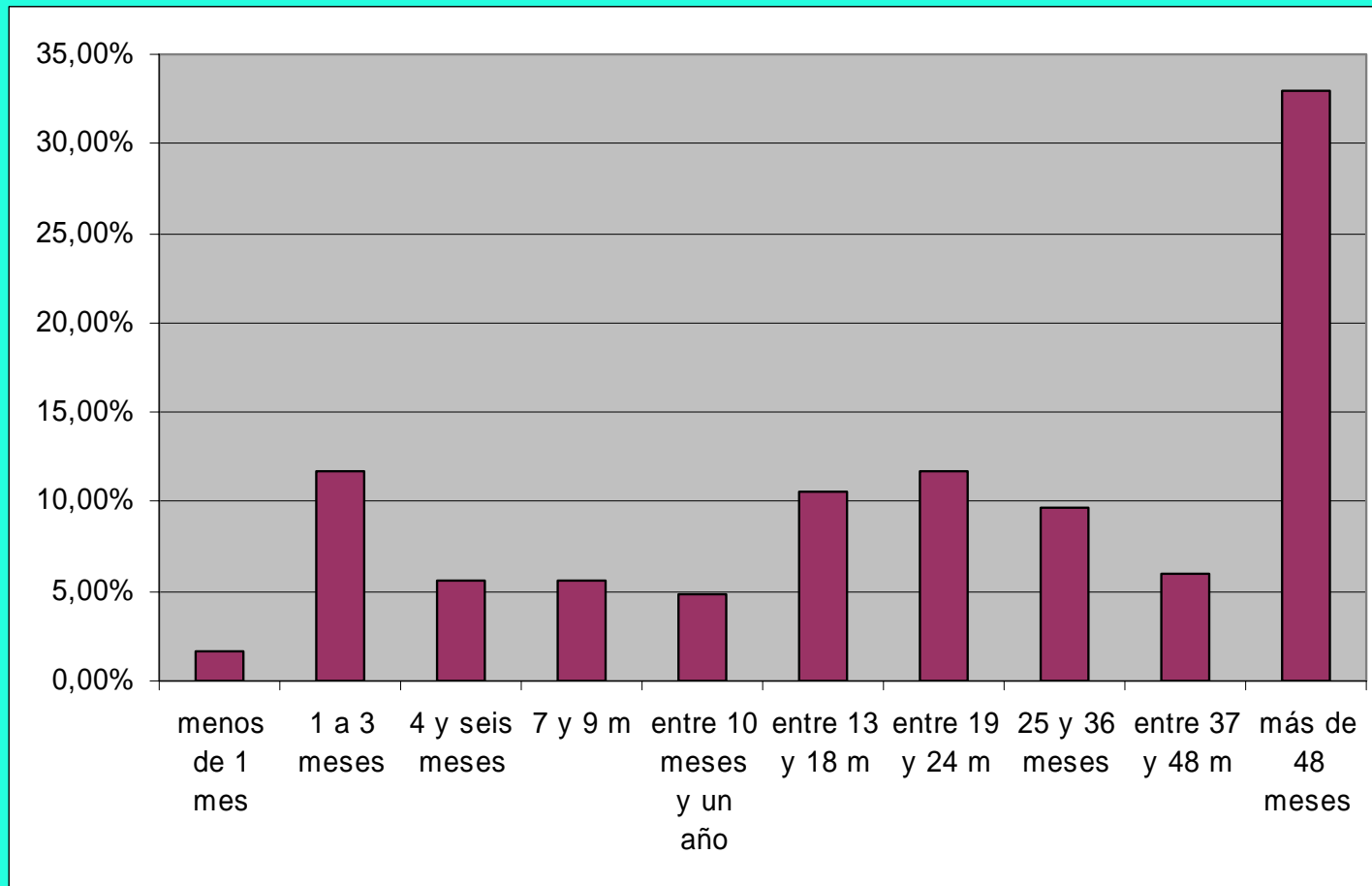

Orden de subvenciones. CRPL. Distribución según población a atender 15-64 años

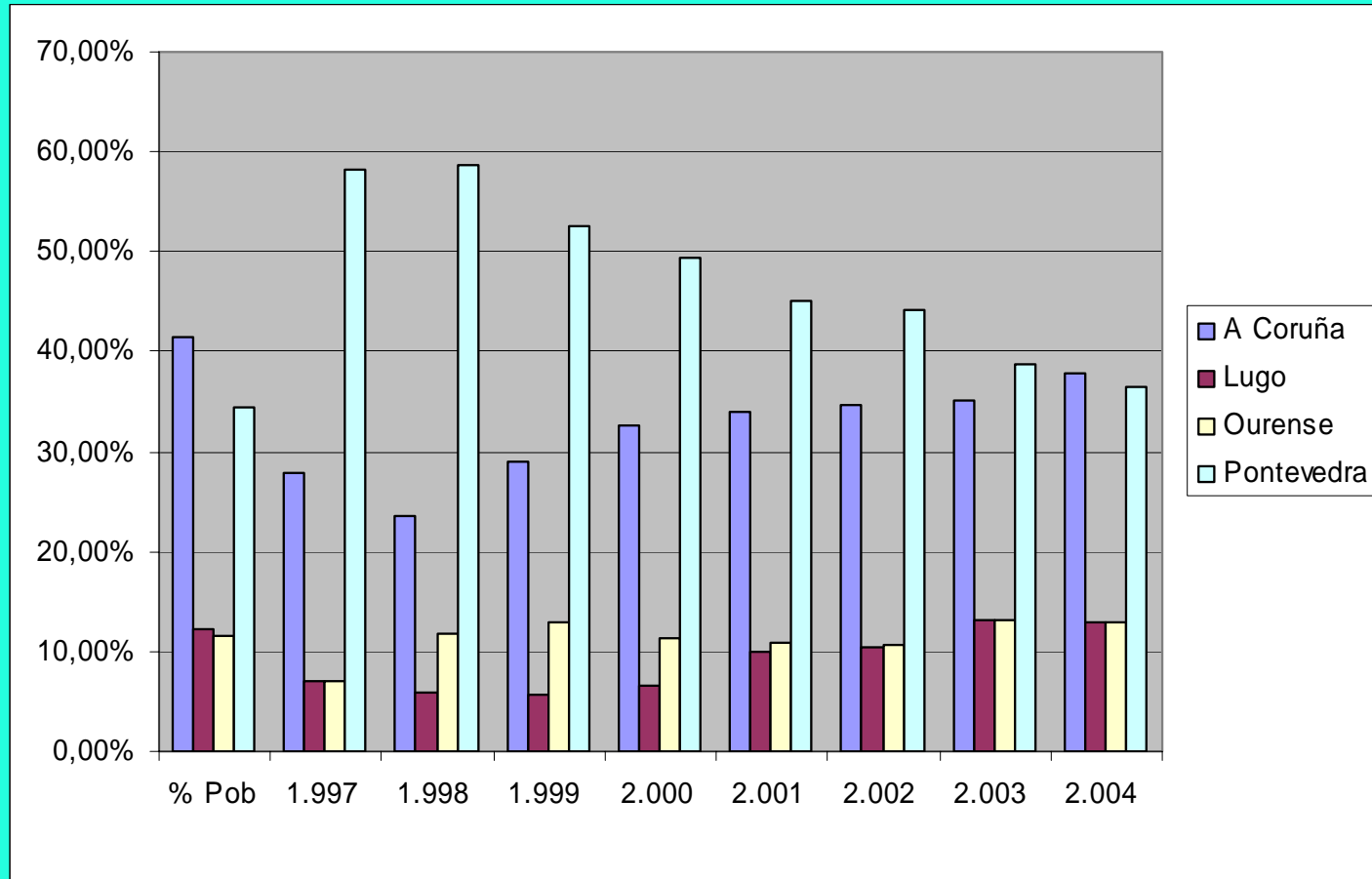

PROGRAMA DE ATENCIÓN DONTOLÓGICA A PACIENTES DISCAPACITADOS

•OBJETIVO.

- Prestar una atención odontológica a aquellos pacientes discapacitados psíquicos que no pueden ser atendidos de una manera convencional

•METODOLOGÍA:

- Convenio entre la Universidad (Facultad de Medicina y Odontología) y la Consellería .
- Atención odontológica especializada en niños discapacitados e ingreso para anestesia general si lo precisa en Hospital del SERGAS.

MINUSVALIDEZ



PROGRAMA DE ATENCIÓN DONTOLÓGICA A PACIENTES DISCAPACITADOS

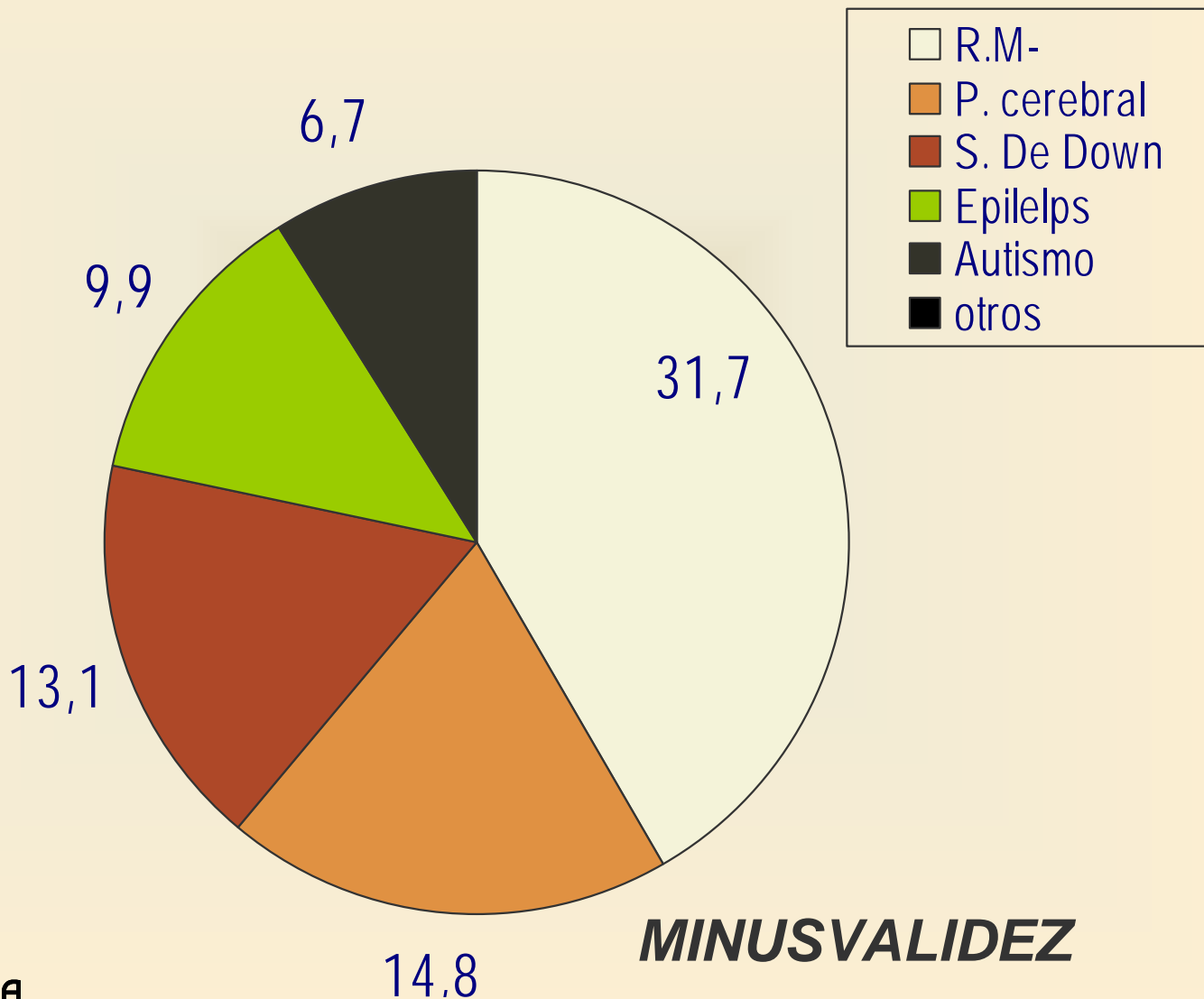

Paciente con retraso mental y epilepsia severa al que se le realizó una rehabilitación con prótesis fija en dos sesiones bajo anestesia general



Paciente con parálisis cerebral que presentaba necrosis del incisivo central superior secundaria a traumatismo, con abscesos de repetición. Se realizó endodoncia y posterior reconstrucción con prótesis fija en dos sesiones bajo anestesia general.



PROGRAMA DE INTERCONSULTAS PSIQUIÁTRICAS

•OBJETO

- Evitar el ingreso de los usuarios de las residencias y **CAMP** en el hospital de referencia
- Facilitar el acceso a la consulta especializada
- Racionalizar el uso de los psicofármacos

•MODALIDAD

- Dependiendo de número de plazas del centro, se realiza 1 consulta cada 15 días/ mensual o trimestral

MINUSVALIDEZ

PERSONAS MAYORES

